VON GUTEN MÄCHTEN

WUNDERBAR GEBORGEN

Text: **Dietrich Bonhoeffer**
Melodie: **Siegfried Fietz**
Bearbeitung: **Martin Scharnagl**

B♭ Klarinette 1

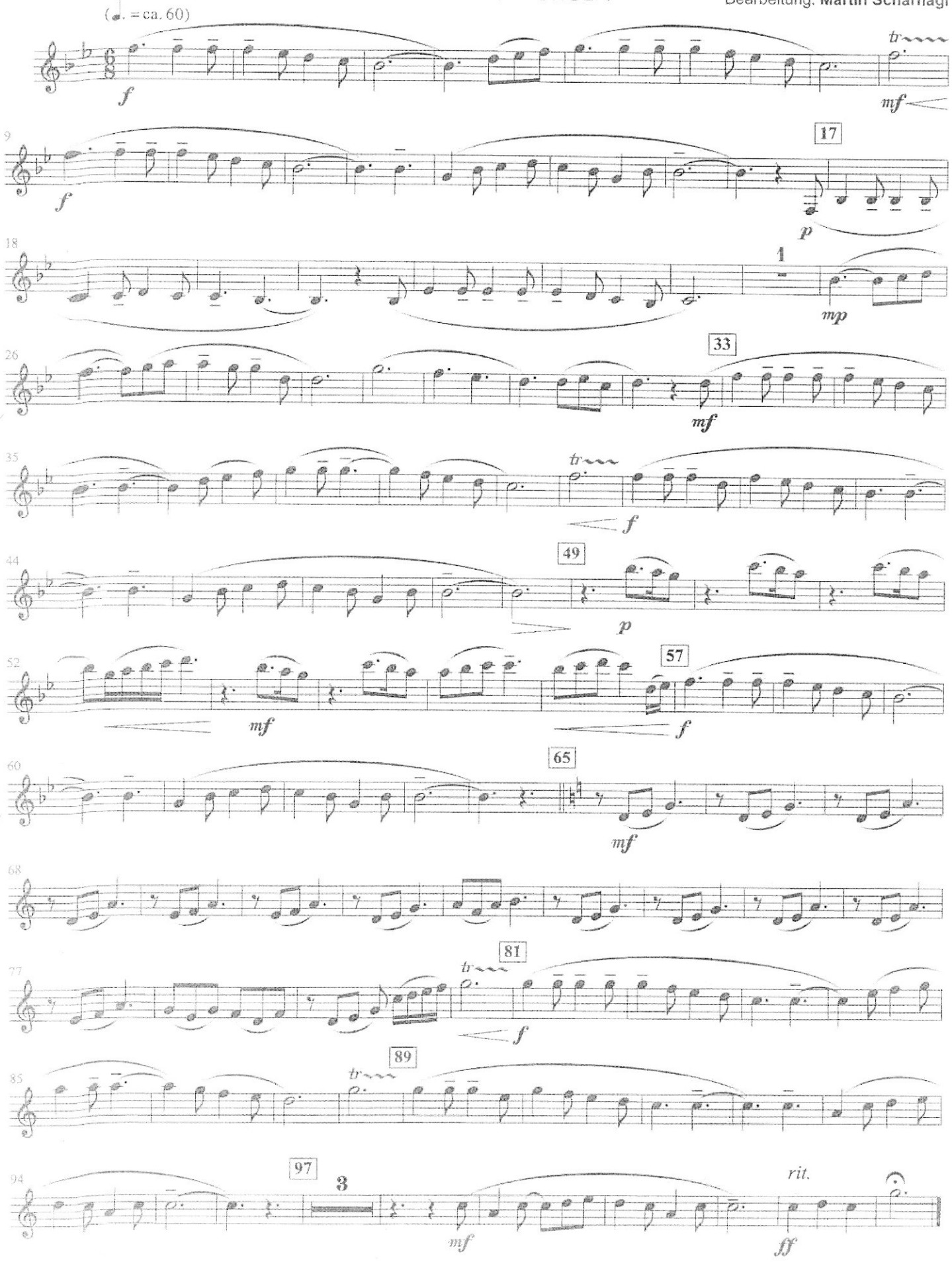

© ABAKUS Musik Barbara Fietz, 35753 Greifenstein
Abdruck erfolgt mit freundlicher Genehmigung:
Musikverlag RUNDEL • D–88430 Rot an der Rot

VON GUTEN MÄCHTEN

WUNDERBAR GEBORGEN

Text: **Dietrich Bonhoeffer**
Melodie: **Siegfried Fietz**
Bearbeitung: **Martin Scharnagl**

B♭ Klarinette 2

(♩. = ca. 60)

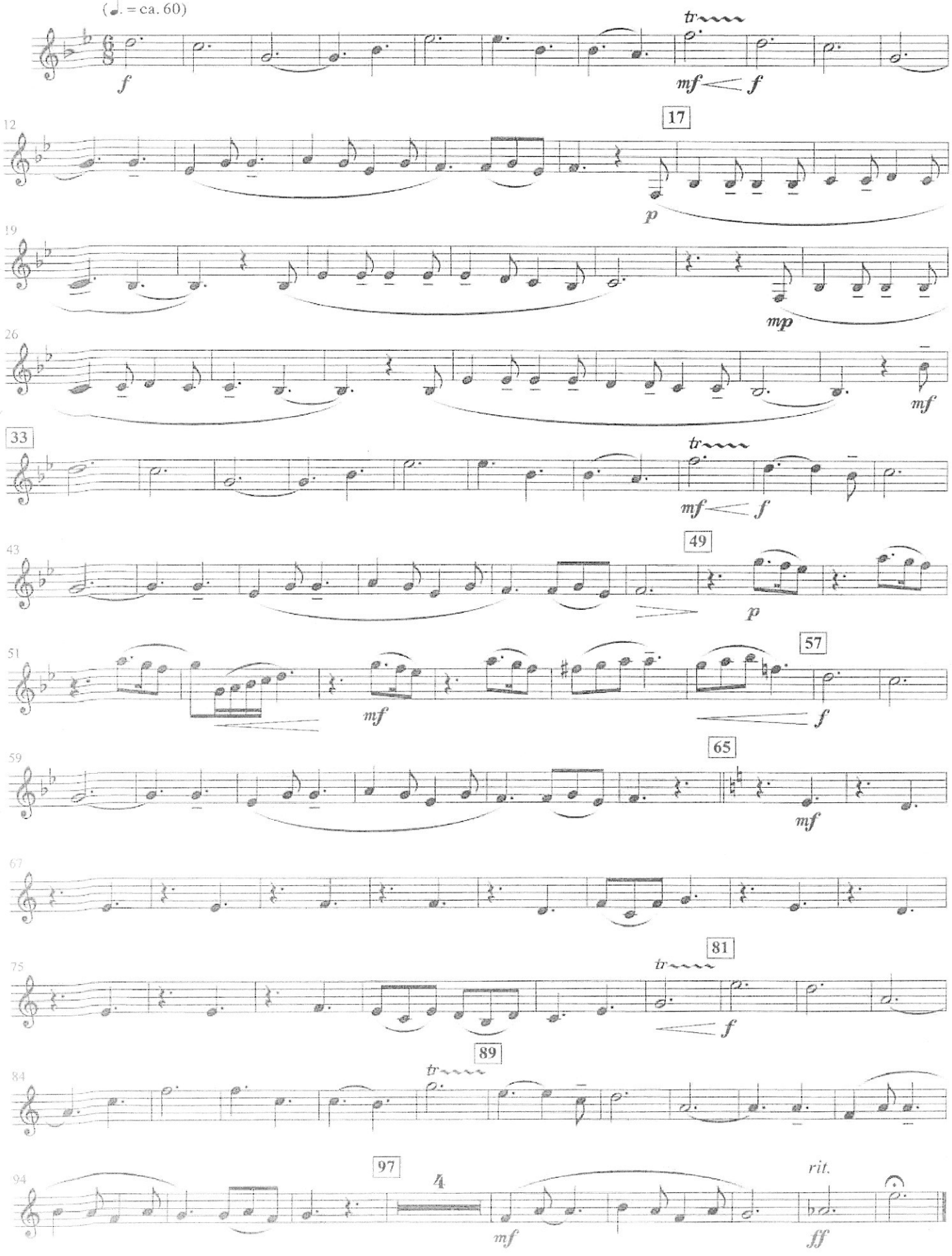

© ABAKUS Musik Barbara Fietz, 35753 Greifenstein
Abdruck erfolgt mit freundlicher Genehmigung:
Musikverlag RUNDEL • D–88430 Rot an der Rot

VON GUTEN MÄCHTEN

WUNDERBAR GEBORGEN

Text: **Dietrich Bonhoeffer**
Melodie: **Siegfried Fietz**
Bearbeitung: **Martin Scharnagl**

B♭ Klarinette 3

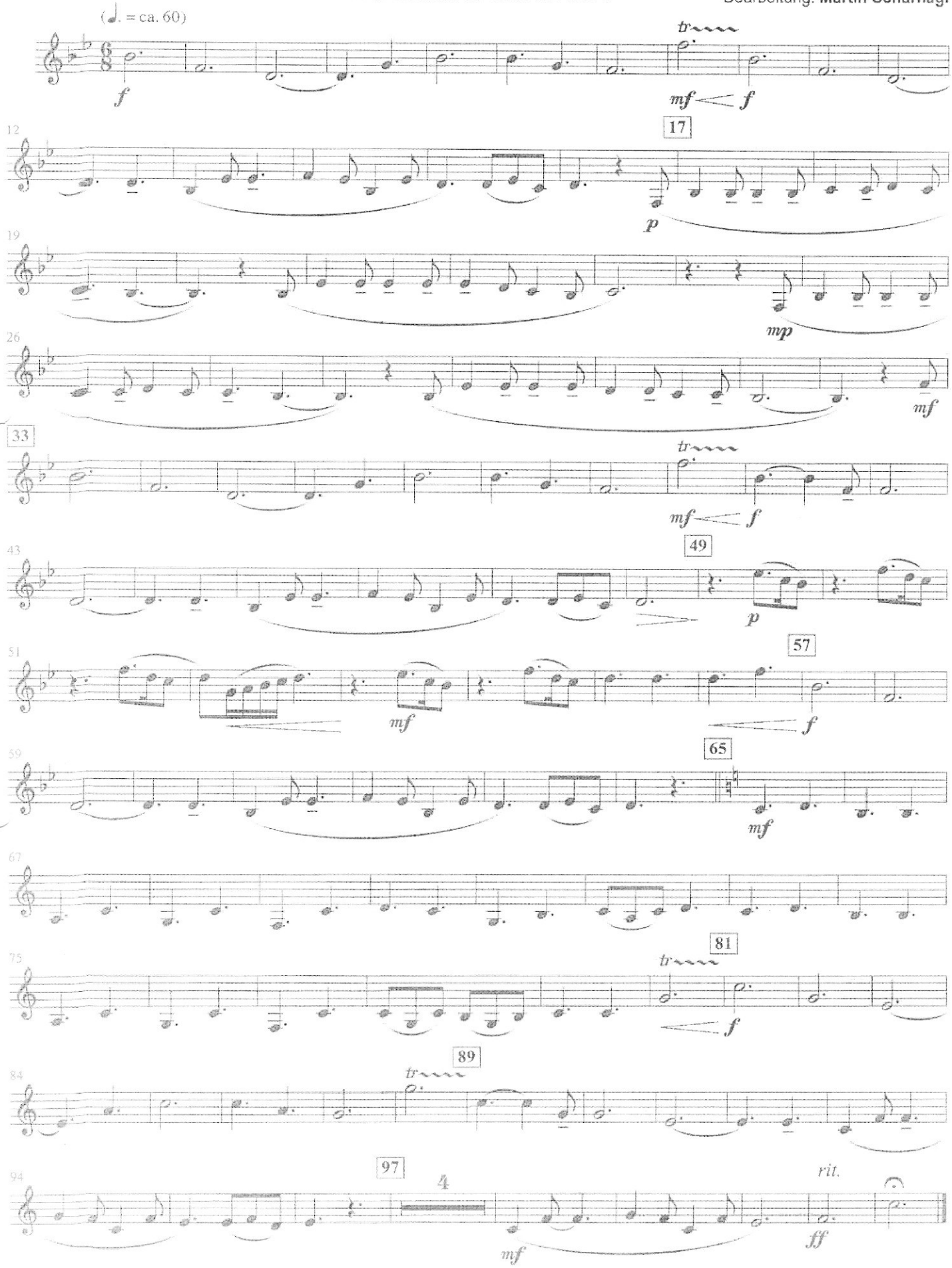

© ABAKUS Musik Barbara Fietz, 35753 Greifenstein
Abdruck erfolgt mit freundlicher Genehmigung:
Musikverlag RUNDEL • D–88430 Rot an der Rot

VON GUTEN MÄCHTEN

WUNDERBAR GEBORGEN

Text: **Dietrich Bonhoeffer**
Melodie: **Siegfried Fietz**
Bearbeitung: **Martin Scharnagl**

E♭ Klarinette

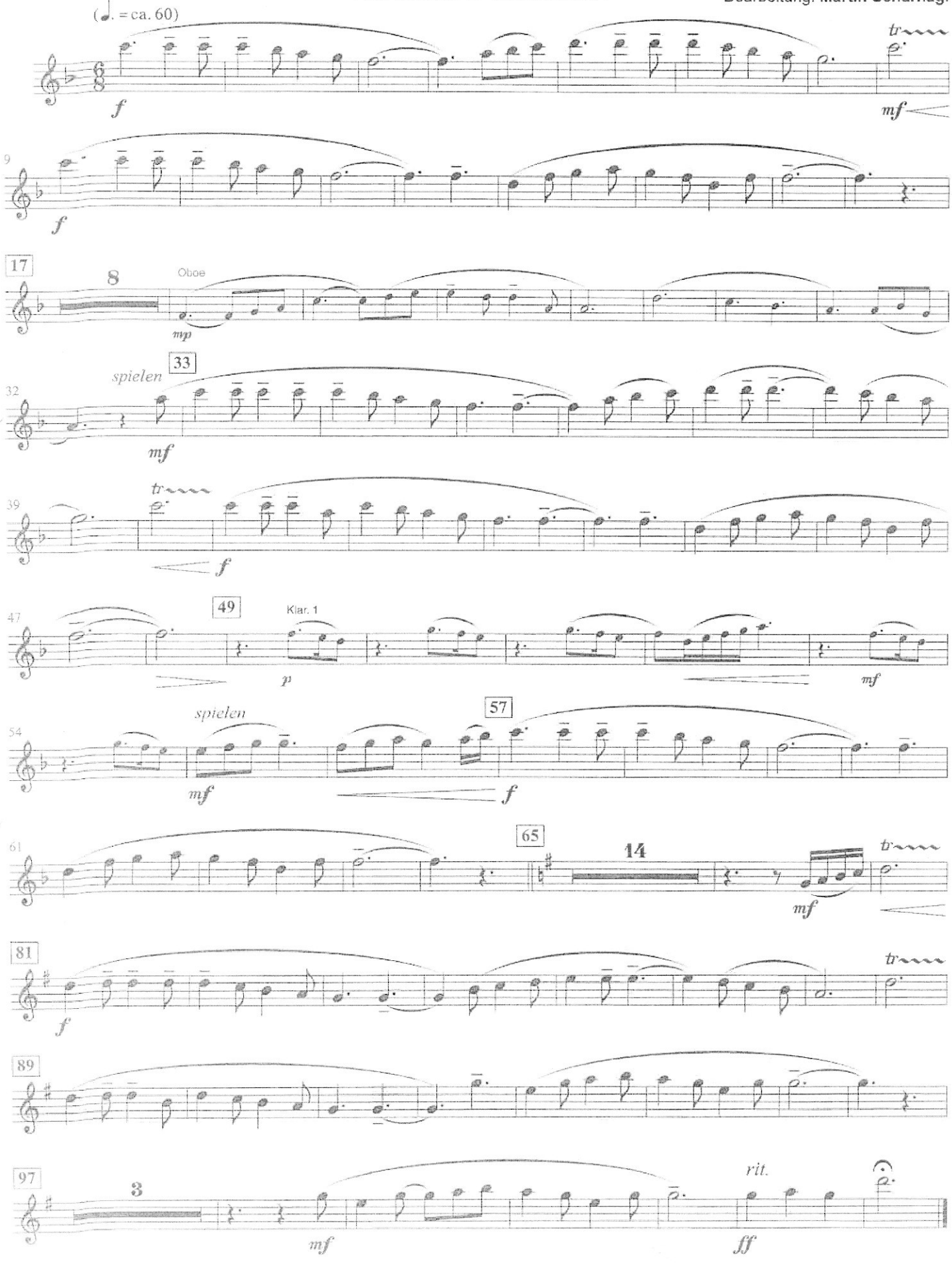

© ABAKUS Musik Barbara Fietz, 35753 Greifenstein
Abdruck erfolgt mit freundlicher Genehmigung:
Musikverlag RUNDEL • D–88430 Rot an der Rot

www.rundel.de
No. 1510

VON GUTEN MÄCHTEN

WUNDERBAR GEBORGEN

Text: **Dietrich Bonhoeffer**
Melodie: **Siegfried Fietz**
Bearbeitung: **Martin Scharnagl**

B♭ Bass Klarinette

(♩. = ca. 60)

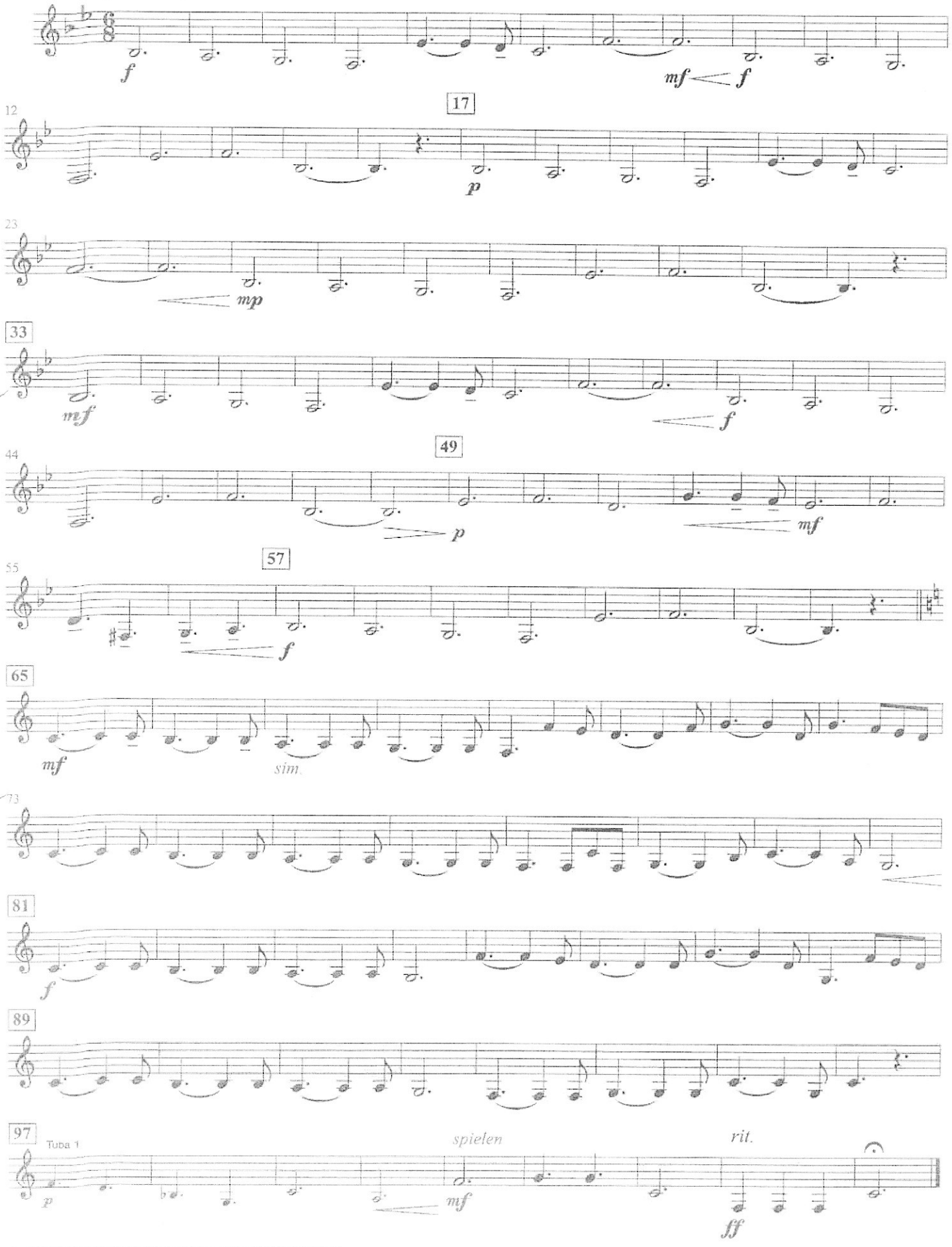

© ABAKUS Musik Barbara Fietz, 35753 Greifenstein
Abdruck erfolgt mit freundlicher Genehmigung:
Musikverlag RUNDEL • D–88430 Rot an der Rot

VON GUTEN MÄCHTEN

WUNDERBAR GEBORGEN

Text: **Dietrich Bonhoeffer**
Melodie: **Siegfried Fietz**
Bearbeitung: **Martin Scharnagl**

Flöte 2

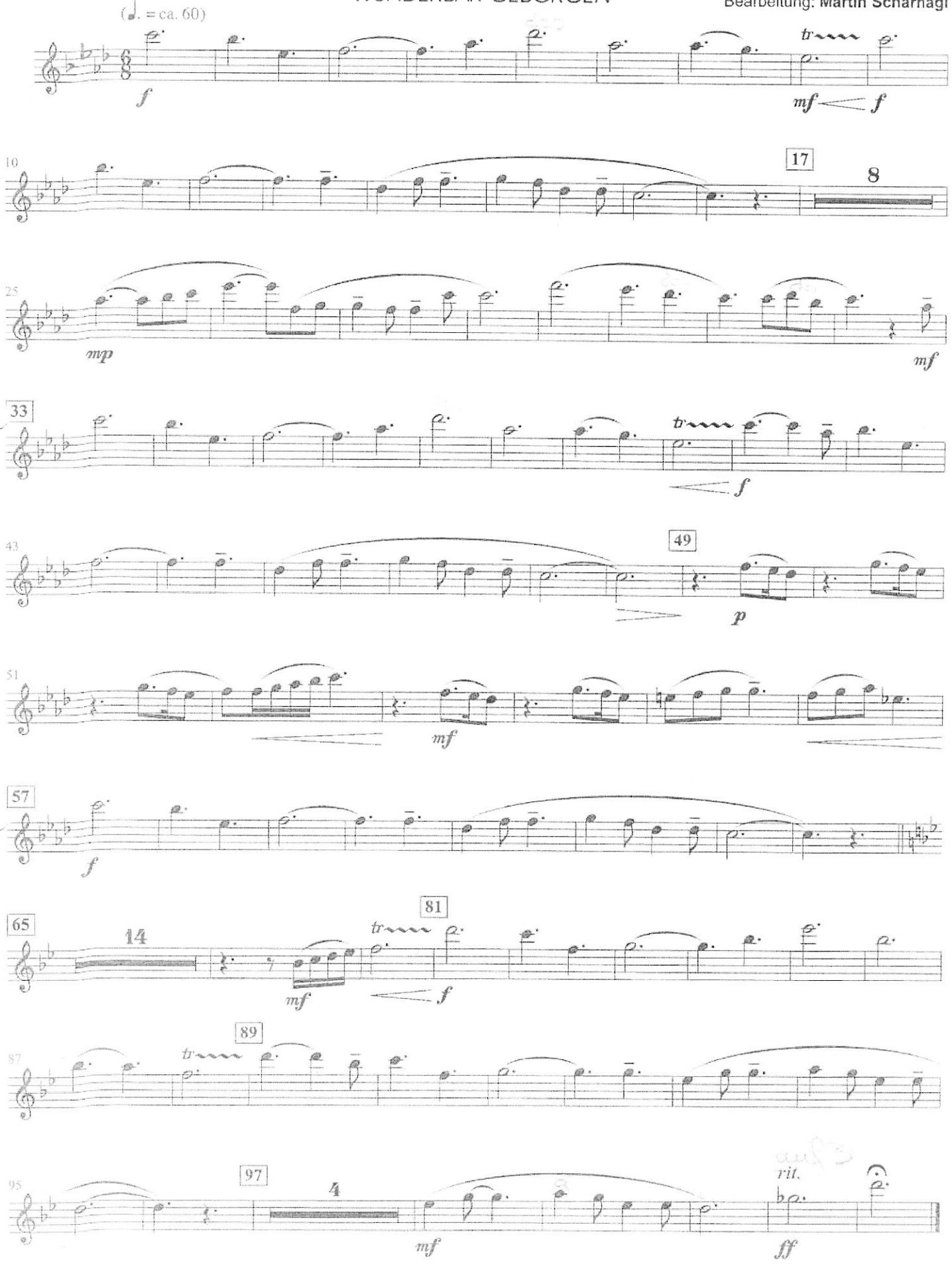

© ABAKUS Musik Barbara Fietz, 35753 Greifenstein
Abdruck erfolgt mit freundlicher Genehmigung:
Musikverlag RUNDEL • D–88430 Rot an der Rot

VON GUTEN MÄCHTEN

WUNDERBAR GEBORGEN

Text: **Dietrich Bonhoeffer**
Melodie: **Siegfried Fietz**
Bearbeitung: **Martin Scharnagl**

Oboe

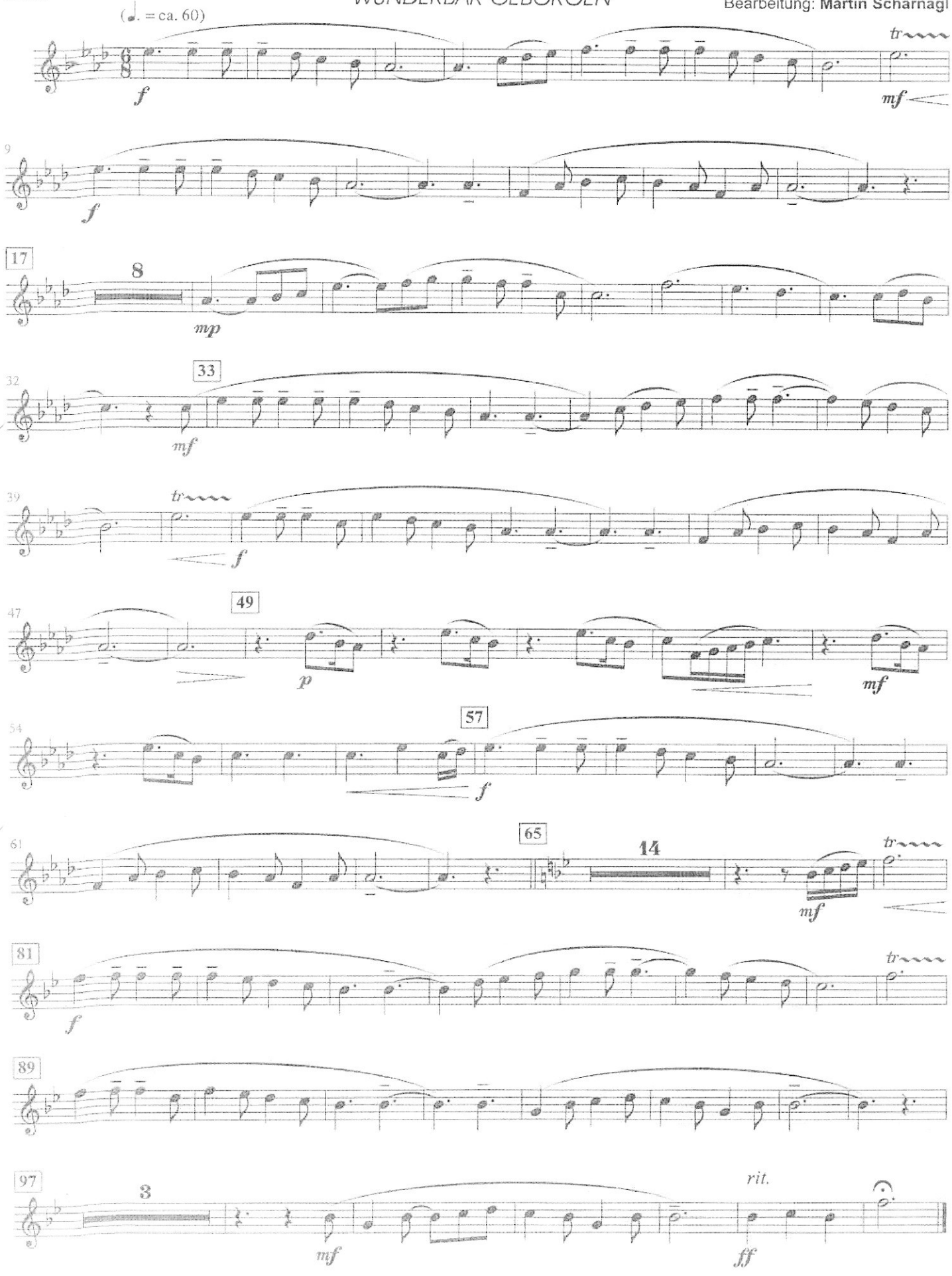

© ABAKUS Musik Barbara Fietz, 35753 Greifenstein
Abdruck erfolgt mit freundlicher Genehmigung:
Musikverlag RUNDEL • D–88430 Rot an der Rot

VON GUTEN MÄCHTEN

WUNDERBAR GEBORGEN

Text: **Dietrich Bonhoeffer**
Melodie: **Siegfried Fietz**
Bearbeitung: **Martin Scharnagl**

Fagott

(♩. = ca. 60)

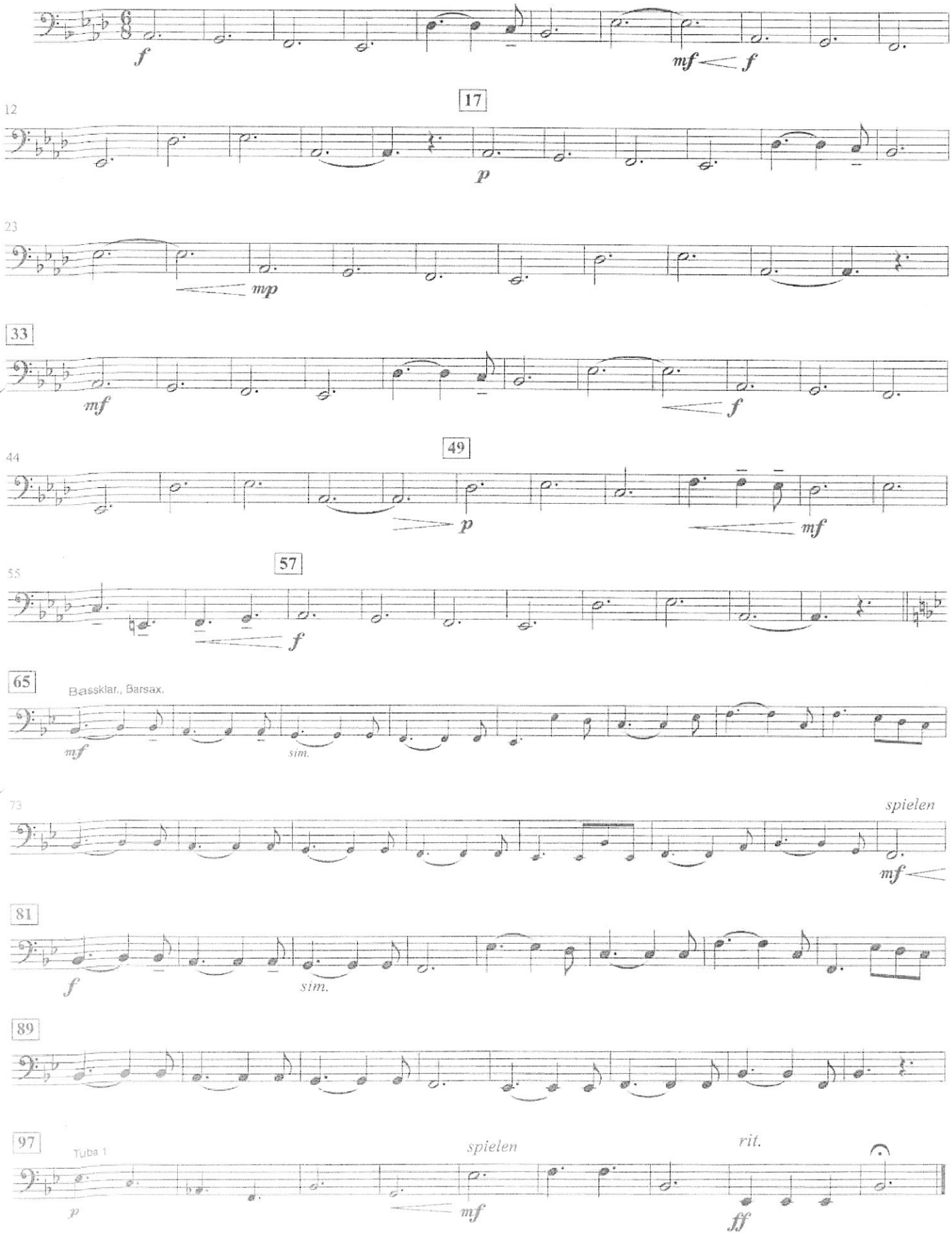

© ABAKUS Musik Barbara Fietz, 35753 Greifenstein
Abdruck erfolgt mit freundlicher Genehmigung:
Musikverlag RUNDEL • D–88430 Rot an der Rot

VON GUTEN MÄCHTEN

WUNDERBAR GEBORGEN

Text: **Dietrich Bonhoeffer**
Melodie: **Siegfried Fietz**
Bearbeitung: **Martin Scharnagl**

E♭ Altsaxophon 1

(♩. = ca. 60)

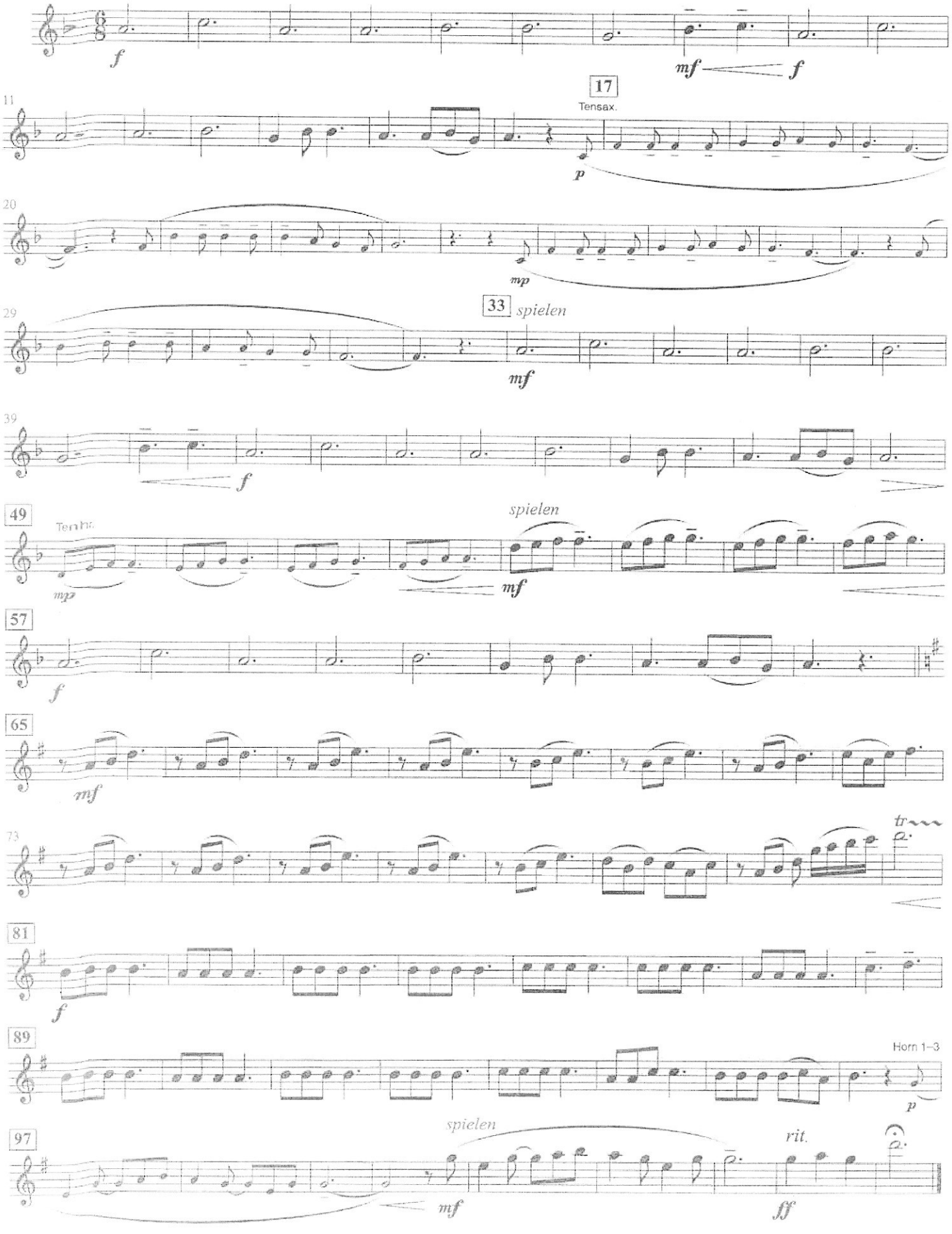

© ABAKUS Musik Barbara Fietz, 35753 Greifenstein
Abdruck erfolgt mit freundlicher Genehmigung:
Musikverlag RUNDEL • D–88430 Rot an der Rot

VON GUTEN MÄCHTEN

WUNDERBAR GEBORGEN

193

Text: **Dietrich Bonhoeffer**
Melodie: **Siegfried Fietz**
Bearbeitung: **Martin Scharnagl**

E♭ Altsaxophon 2

(♩. = ca. 60)

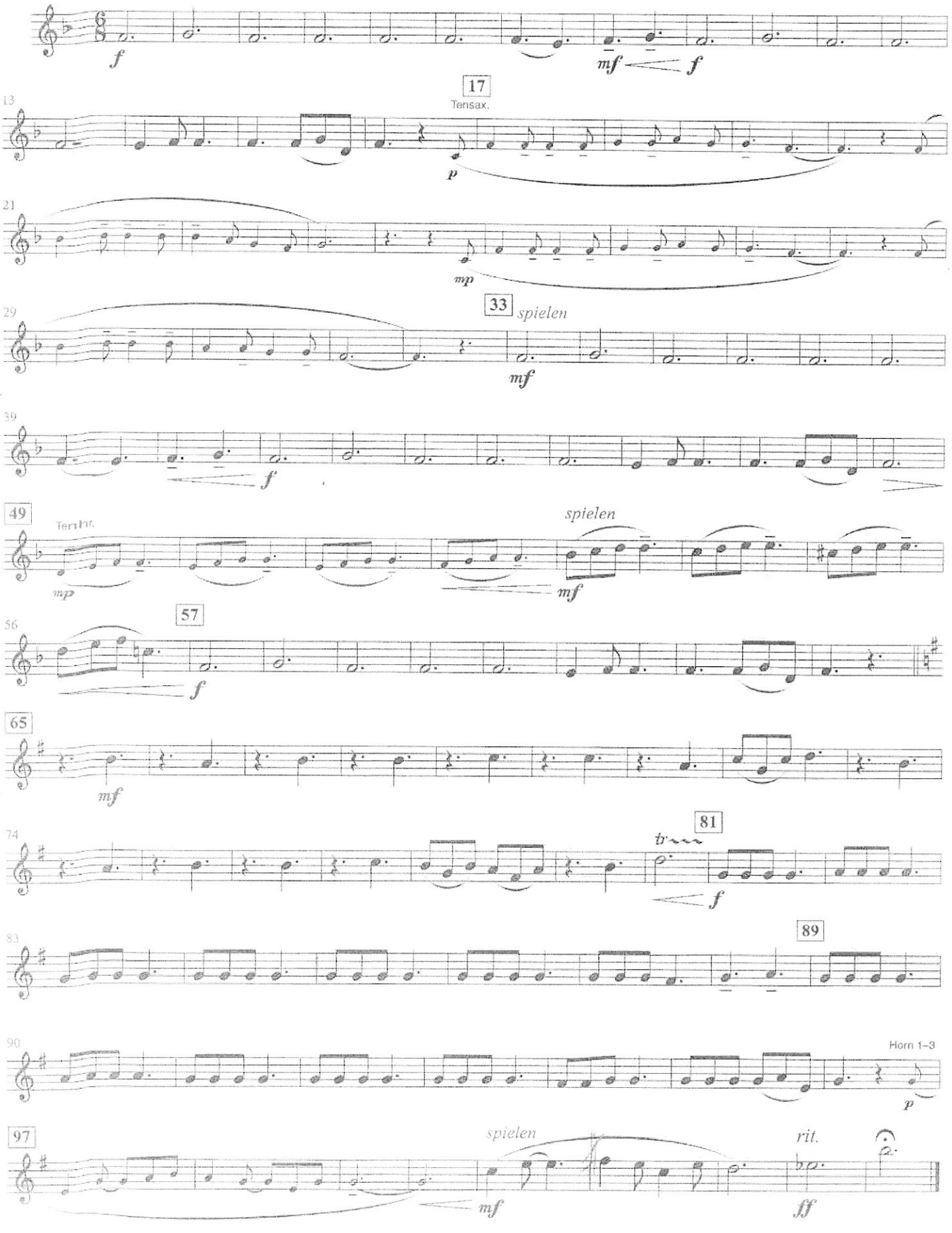

© ABAKUS Musik Barbara Fietz, 35753 Greifenstein
Abdruck erfolgt mit freundlicher Genehmigung:
Musikverlag RUNDEL • D–88430 Rot an der Rot

VON GUTEN MÄCHTEN

WUNDERBAR GEBORGEN

Text: **Dietrich Bonhoeffer**
Melodie: **Siegfried Fietz**
Bearbeitung: **Martin Scharnagl**

B♭ Tenorsaxophon

(♩. = ca. 60)

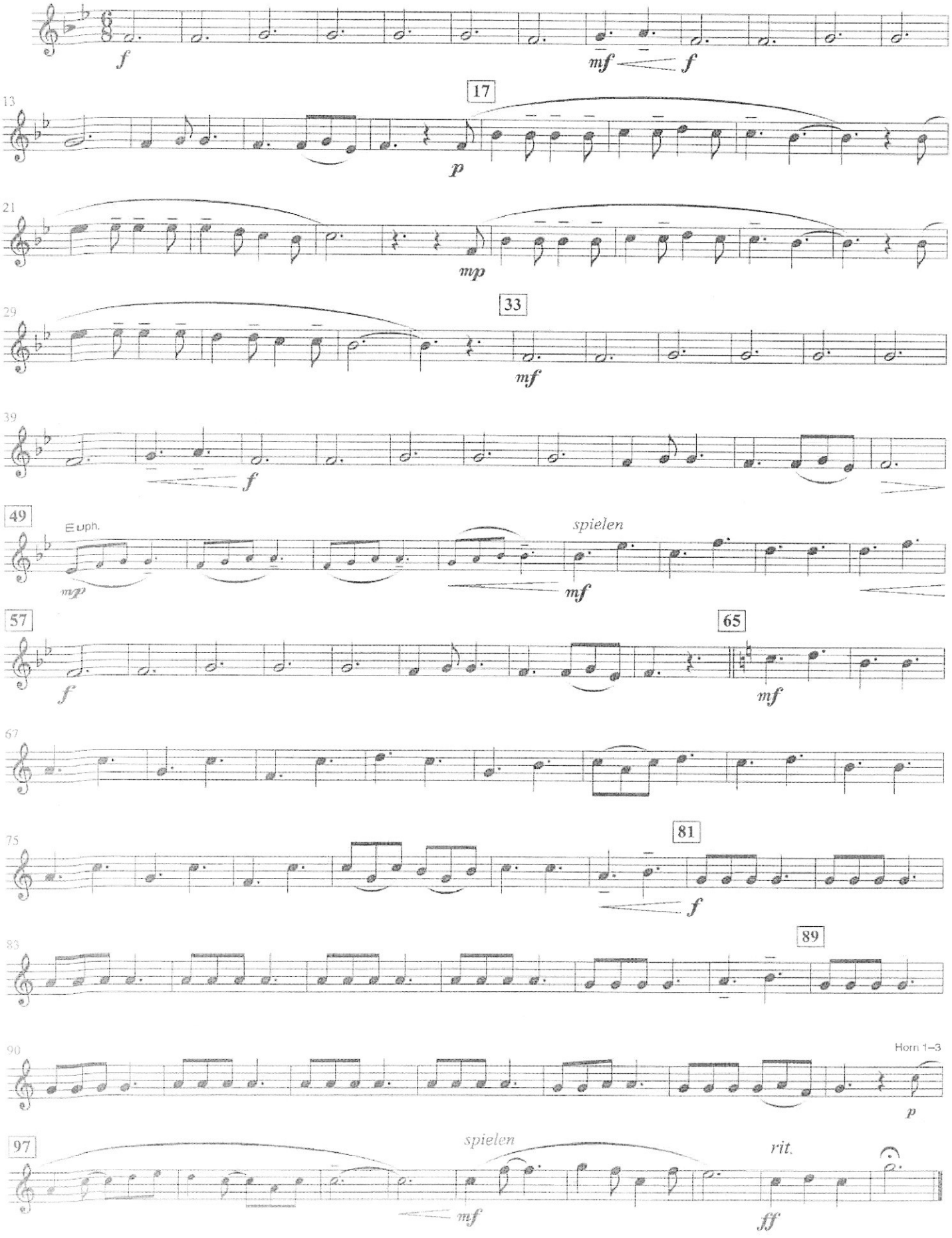

© ABAKUS Musik Barbara Fietz, 35753 Greifenstein
Abdruck erfolgt mit freundlicher Genehmigung:
Musikverlag RUNDEL • D–88430 Rot an der Rot

www.rundel.de
No. 1510

VON GUTEN MÄCHTEN

WUNDERBAR GEBORGEN

Text: **Dietrich Bonhoeffer**
Melodie: **Siegfried Fietz**
Bearbeitung: **Martin Scharnagl**

E♭ Baritonsaxophon

(♩. = ca. 60)

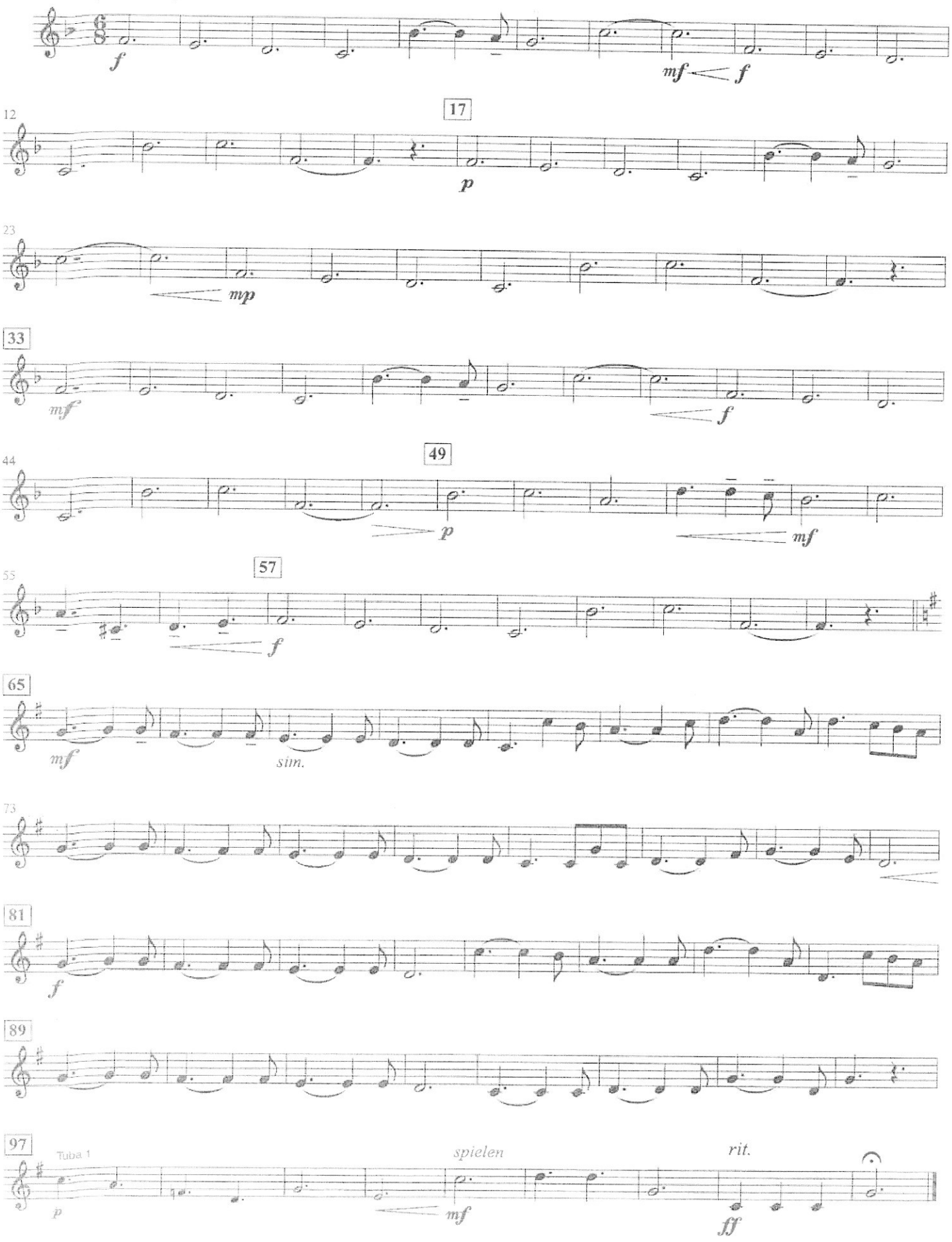

© ABAKUS Musik Barbara Fietz, 35753 Greifenstein
Abdruck erfolgt mit freundlicher Genehmigung:
Musikverlag RUNDEL • D–88430 Rot an der Rot