VON GUTEN MÄCHTEN

WUNDERBAR GEBORGEN

Text: Dietrich Bonhoeffer
Melodie: Siegfried Fietz
Bearbeitung: Martin Scharnagl

Glockenspiel

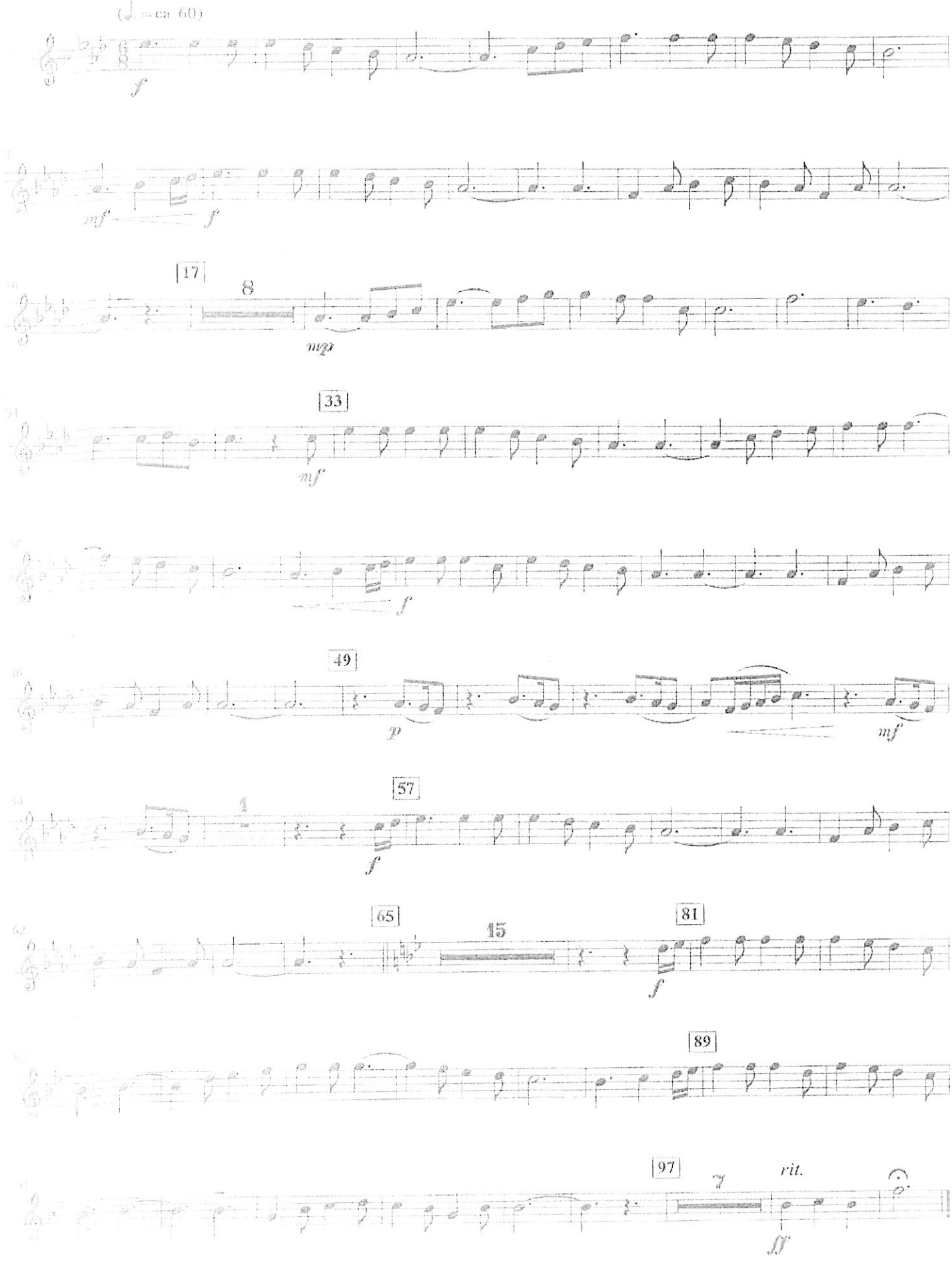

©ABAKUS Musik Barbara Fietz, 35753 Greifenstein
Nachdruck erfolgt mit freundlicher Genehmigung:
Musikverlag RUNDEL · D-68430 Rot an der Rot

VON GUTEN MÄCHTEN

WUNDERBAR GEBORGEN

Text: Dietrich Bonhoeffer
Melodie: Siegfried Fietz
Bearbeitung: Martin Scharnagl

Pauken, Percussion

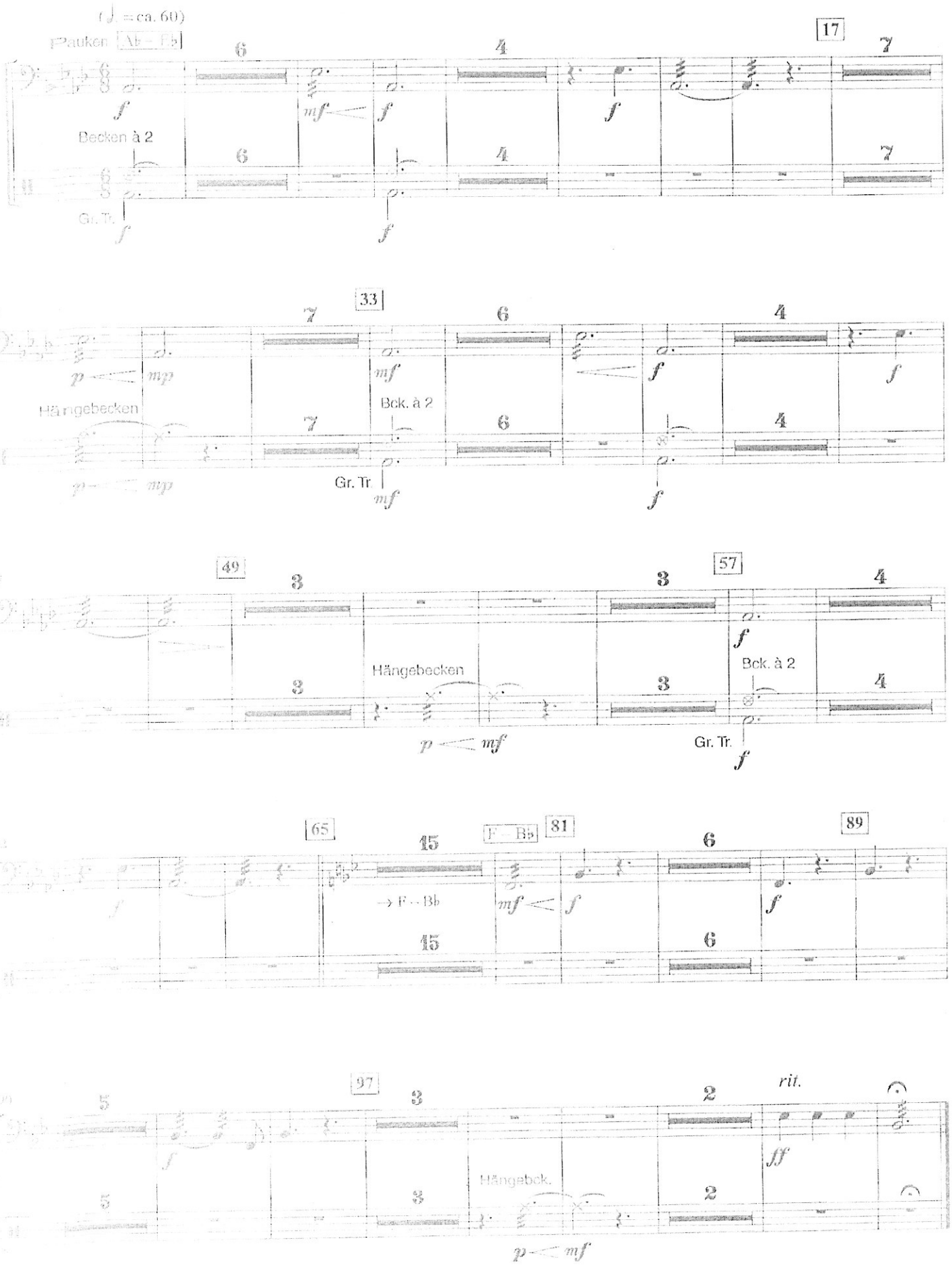

© ABAKUS Musik Barbara Fietz, 35753 Greifenstein
Abdruck erfolgt mit freundlicher Genehmigung:
Musikverlag RUNDEL • D-88430 Rot an der Rot

VON GUTEN MÄCHTEN

WUNDERBAR GEBORGEN

Text: **Dietrich Bonhoeffer**
Melodie: **Siegfried Fietz**
Bearbeitung: **Martin Scharnagl**

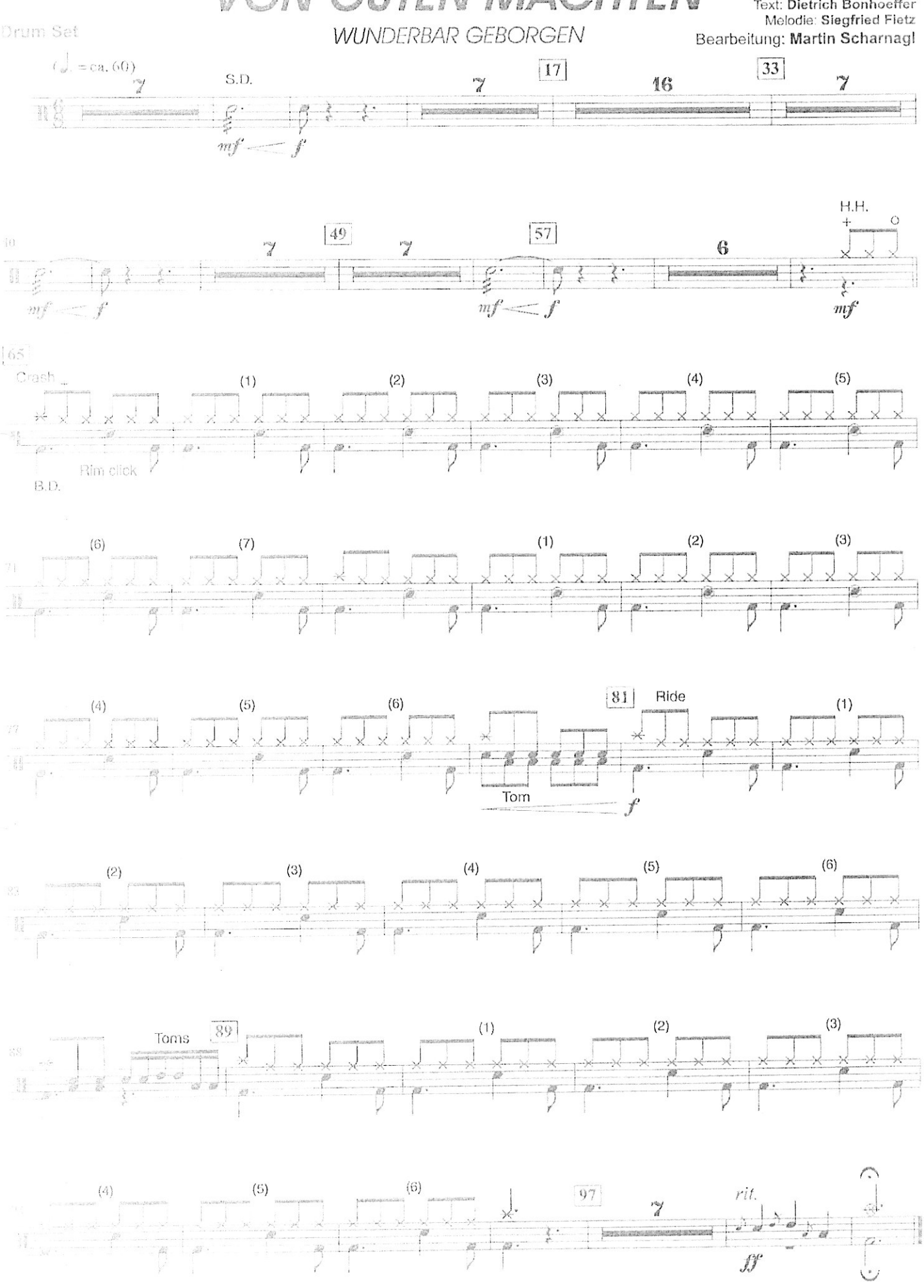

© ARAKUS Musik Barbara Fietz, 35753 Greifenstein
"Abdruck erfolgt mit freundlicher Genehmigung"
Musikverlag RUNDEL • D-88430 Rot an der Rot
www.rundel.de
No. 1510