Original Noten der Egerländer Musikanten

Abendläuten Walzer

Telefunken · Schallplatte Nr. 6.28606 · Cassette Nr. 4.28606

Flöte in C

Musik: Ota Halama
Bearbeitung: Franz Bummerl

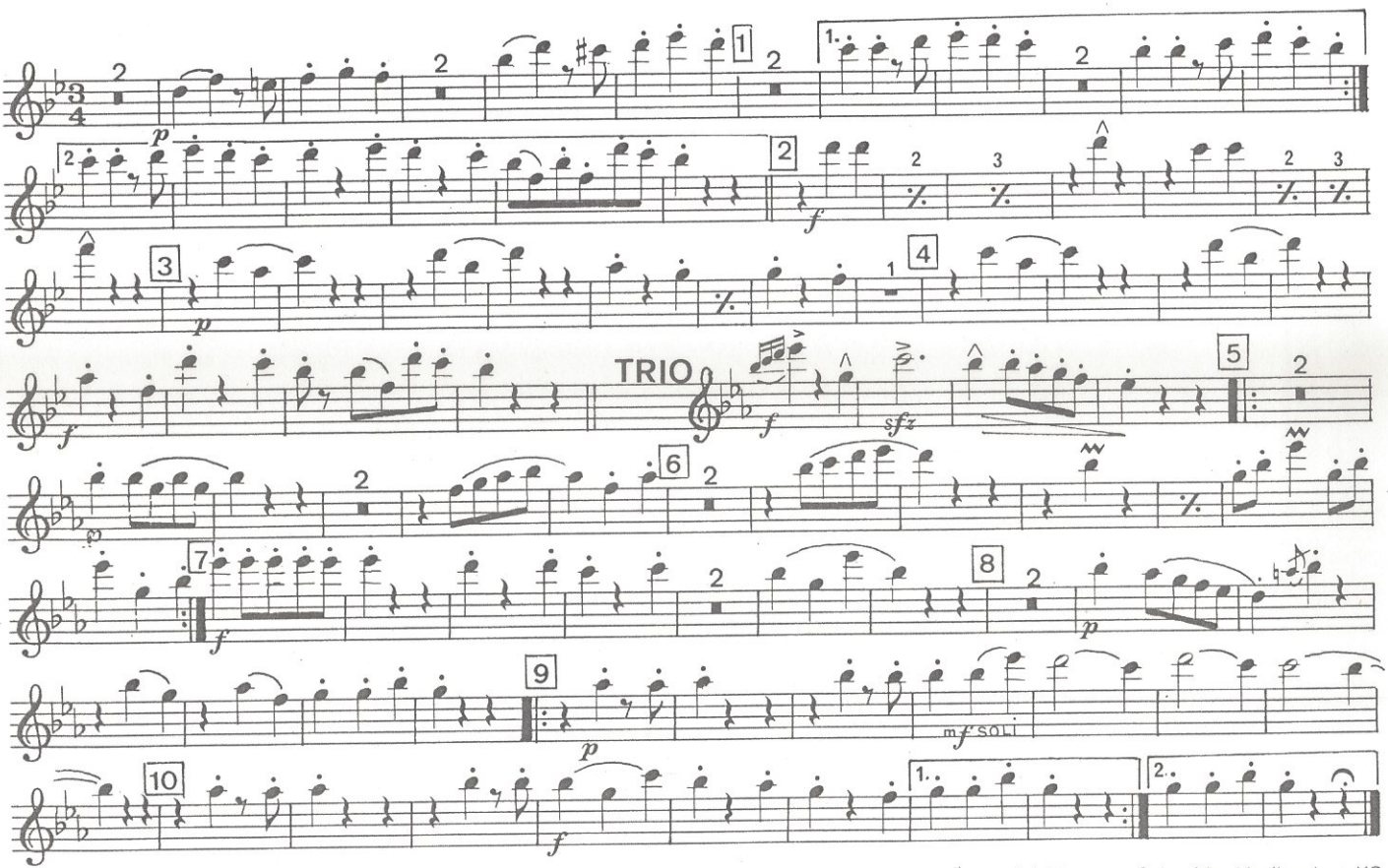

© by Edition Supraphon Praha 1. Für die Deutsche Bundesrepublik, Schweiz und Benelux-Staaten. Für Österreich Hermann Schneider Musikverlags KG Wien. Mit freundlicher Genehmigung des Originalverlegers.
Alle Rechte vorbehalten

Mosch Musikverlag Ernst Mosch – Elmar Wolf · D-6791 Queidersbach bei Kaiserslautern

Original Noten der Egerländer Musikanten

Abendläuten Walzer

Telefunken · Schallplatte Nr. 6.28606 · Cassette Nr. 4.28606

1. Klarinette in B

Musik: Ota Halama
Bearbeitung: Franz Bummerl

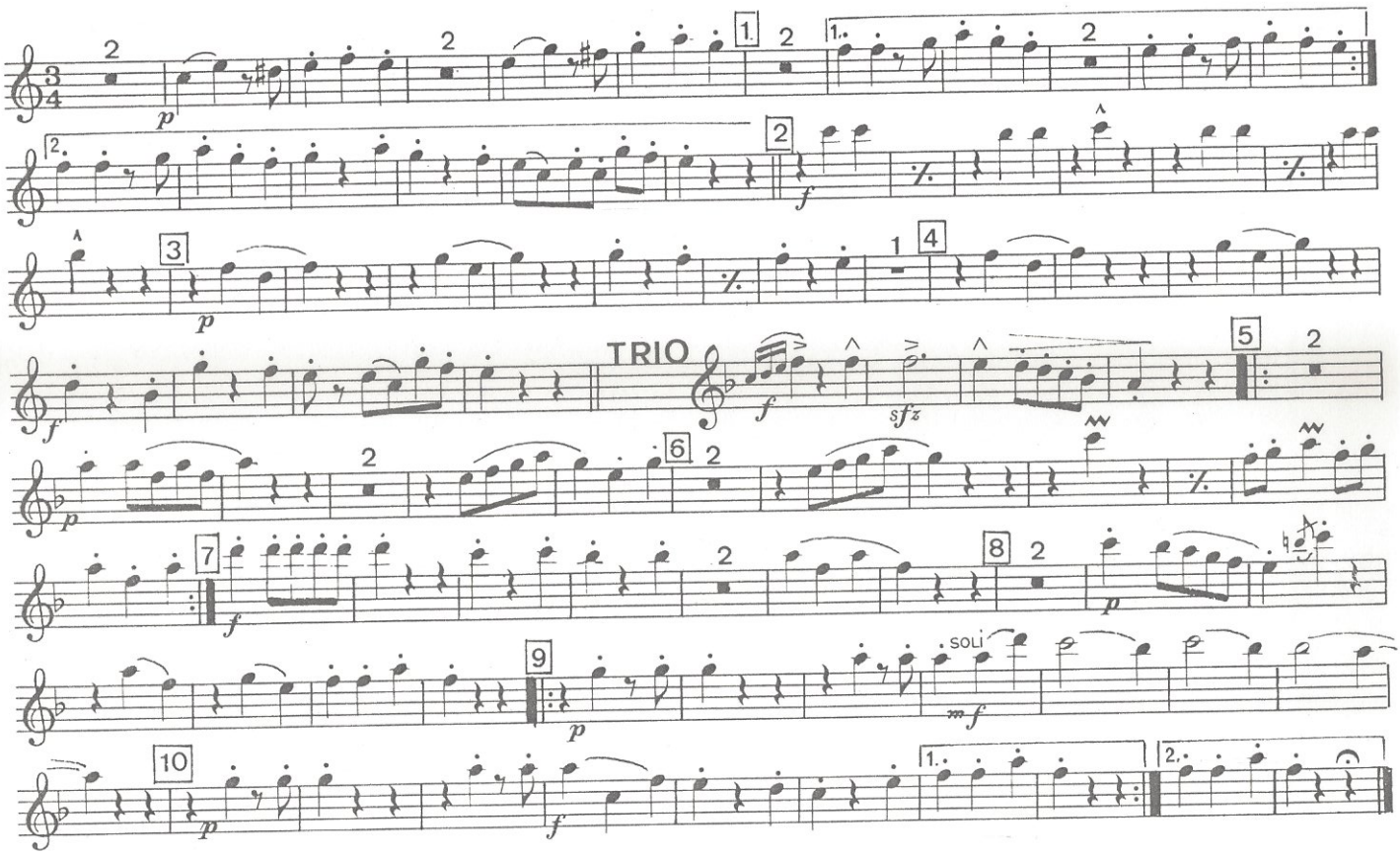

© by Edition Supraphon Praha 1. Für die Deutsche Bundesrepublik, Schweiz und Benelux-Staaten. Für Österreich Hermann Schneider Musikverlags KG Wien. Mit freundlicher Genehmigung des Originalverlegers.
Alle Rechte vorbehalten

Mosch Musikverlag Ernst Mosch – Elmar Wolf · D-6791 Queidersbach bei Kaiserslautern

Original Noten der Egerländer Musikanten

Abendläuten Walzer

Telefunken · Schallplatte Nr. 6.28606 · Cassette Nr. 4.28606

2. Klarinette in B

Musik: Ota Halama
Bearbeitung: Franz Bummerl

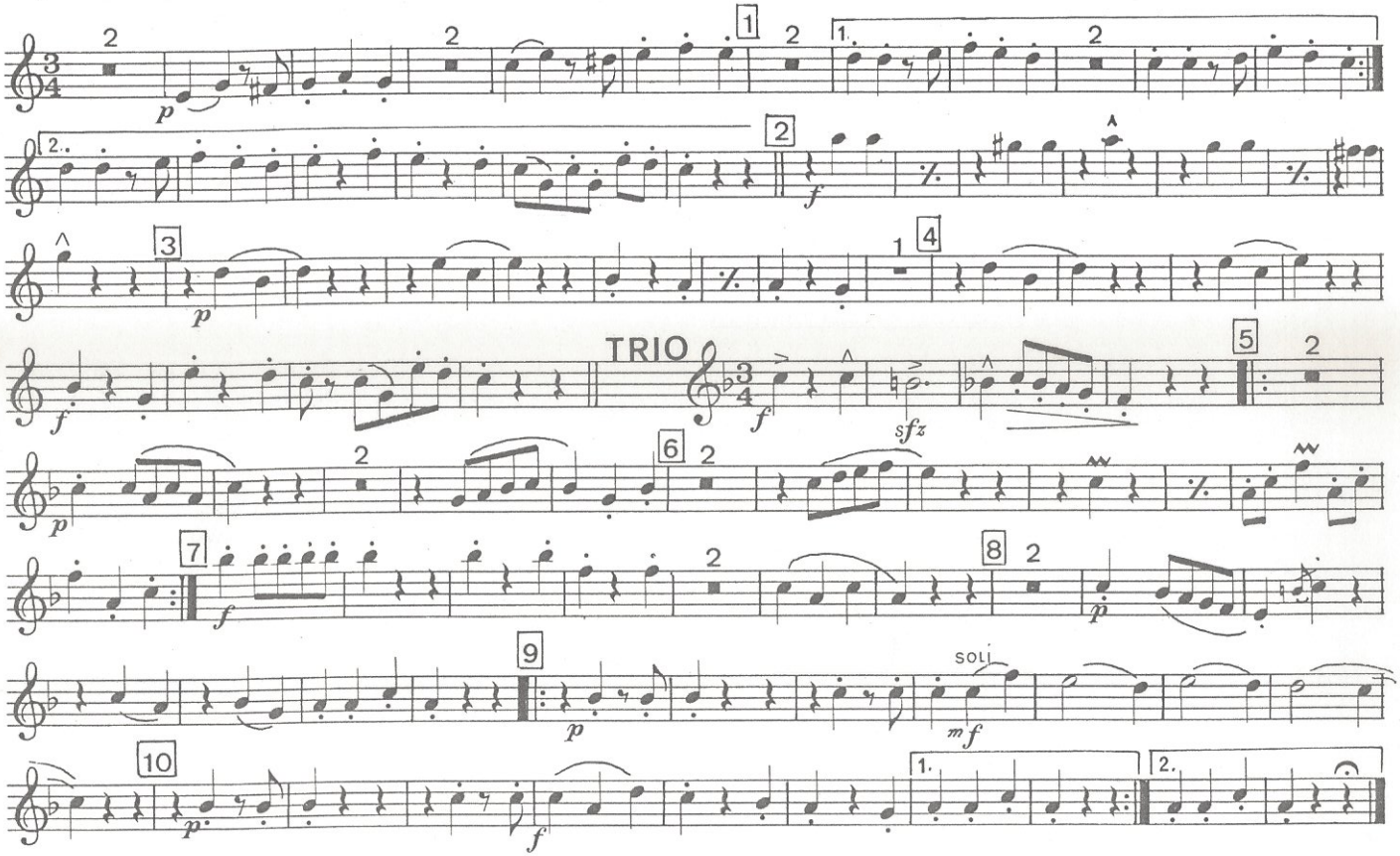

© by Edition Supraphon Praha 1. Für die Deutsche Bundesrepublik, Schweiz und Benelux-Staaten. Für Österreich Hermann Schneider Musikverlags KG Wien. Mit freundlicher Genehmigung des Originalverlegers.
Alle Rechte vorbehalten

Mosch Musikverlag Ernst Mosch – Elmar Wolf · D-6791 Queidersbach bei Kaiserslautern

Original Noten der Egerländer Musikanten

Abendläuten Walzer

Telefunken · Schallplatte Nr. 6.28606 · Cassette Nr. 4.28606

3. Klarinette in B

Musik: Ota Halama
Bearbeitung: Franz Bummerl

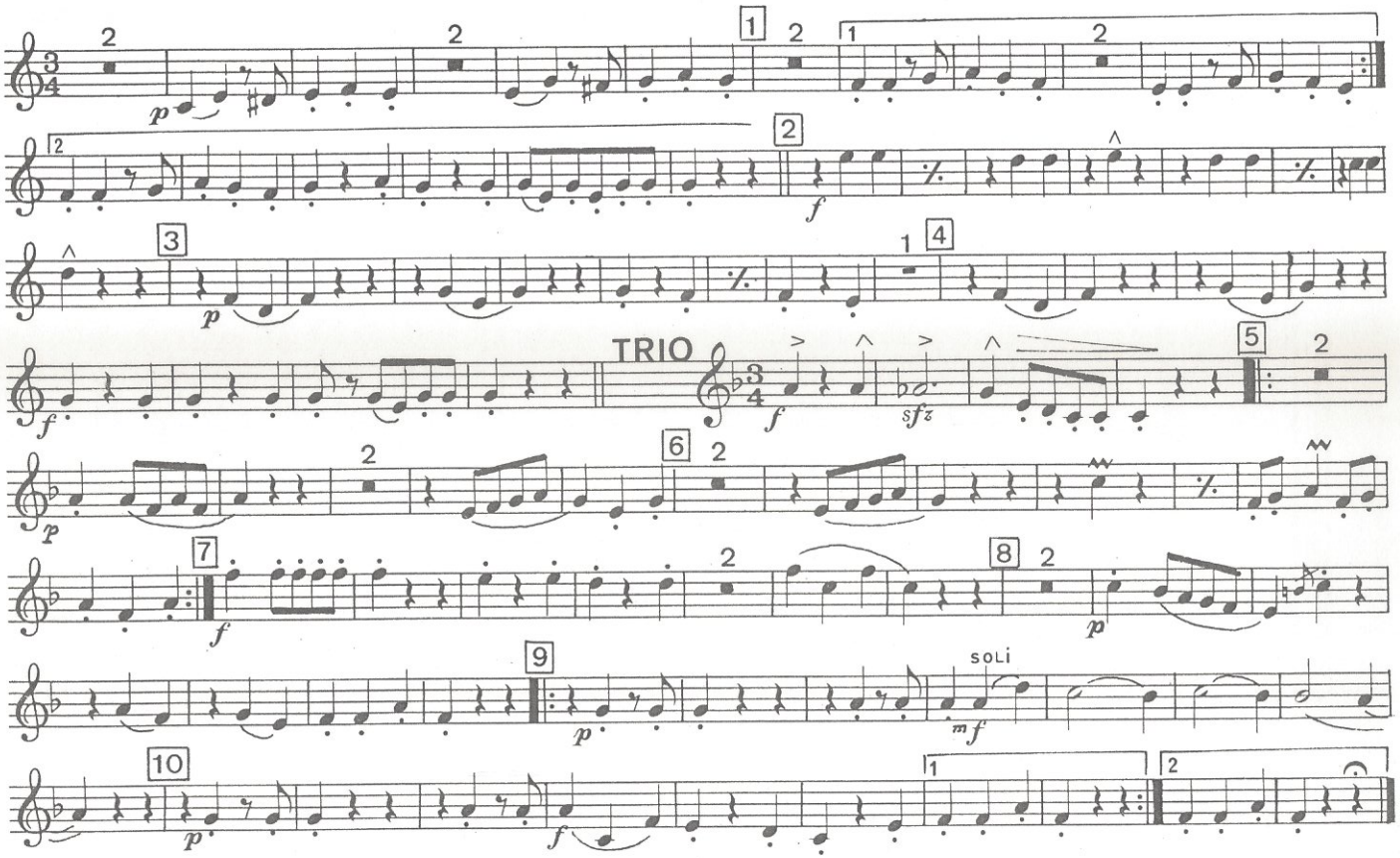

© by Edition Supraphon Praha 1. Für die Deutsche Bundesrepublik, Schweiz und Benelux-Staaten. Für Österreich Hermann Schneider Musikverlags KG Wien. Mit freundlicher Genehmigung des Originalverlegers.
Alle Rechte vorbehalten

Mosch Musikverlag Ernst Mosch – Elmar Wolf · D-6791 Queidersbach bei Kaiserslautern

Original Noten der Egerländer Musikanten

Abendläuten Walzer

Telefunken · Schallplatte Nr. 6.28606 · Cassette Nr. 4.28606

Klarinette in ES

Musik: Ota Halama
Bearbeitung: Franz Bummerl

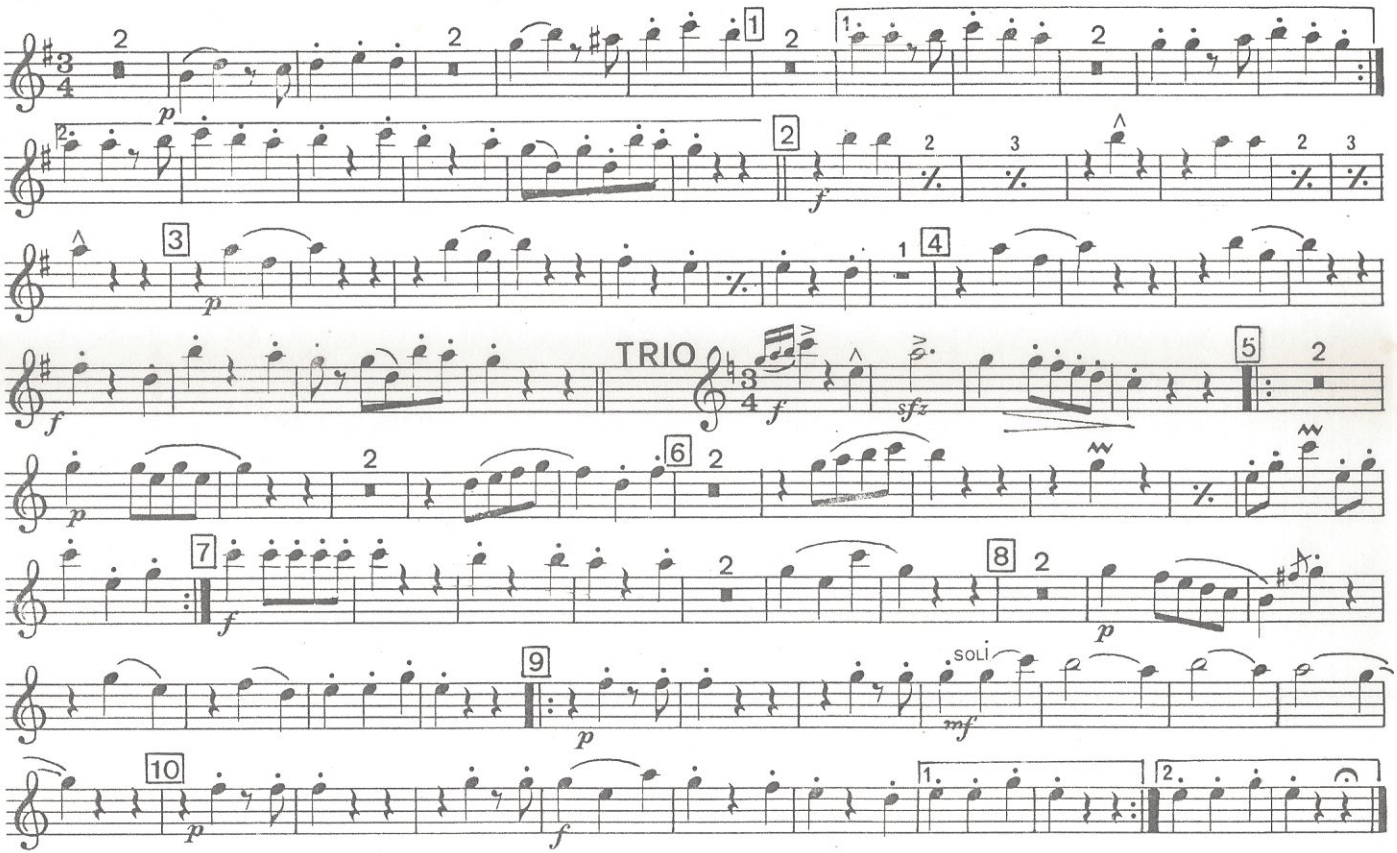

© by Edition Supraphon Praha 1. Für die Deutsche Bundesrepublik, Schweiz und Benelux-Staaten. Für Österreich Hermann Schneider Musikverlags KG Wien. Mit freundlicher Genehmigung des Originalverlegers.
Alle Rechte vorbehalten

Mosch Musikverlag Ernst Mosch – Elmar Wolf · D-6791 Queidersbach bei Kaiserslautern

Original Noten der Egerländer Musikanten

Abendläuten Walzer

Telefunken · Schallplatte Nr. 6.28606 · Cassette Nr. 4.28606

1. Tenorsaxophon in B

Musik: Ota Halama
Bearbeitung: Franz Bummerl

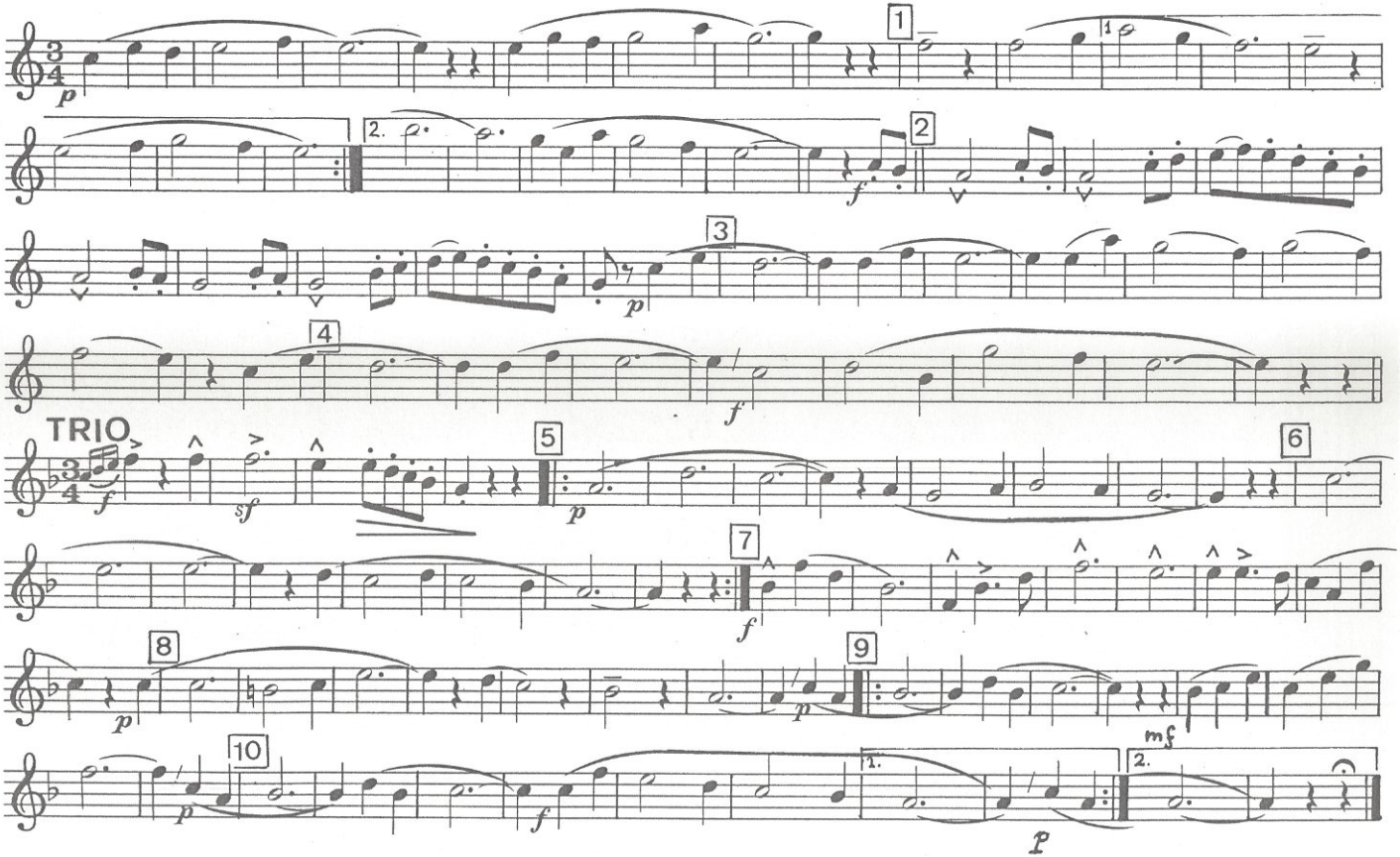

© by Edition Supraphon Praha 1. Für die Deutsche Bundesrepublik, Schweiz und Benelux-Staaten. Für Österreich Hermann Schneider Musikverlags KG Wien. Mit freundlicher Genehmigung des Originalverlegers.
Alle Rechte vorbehalten

Mosch Musikverlag Ernst Mosch – Elmar Wolf · D-6791 Queidersbach bei Kaiserslautern

Original Noten der Egerländer Musikanten

Abendläuten Walzer

Telefunken · Schallplatte Nr. 6.28606 · Cassette Nr. 4.28606

2. Tenorsaxophon in B

Musik: Ota Halama
Bearbeitung: Franz Bummerl

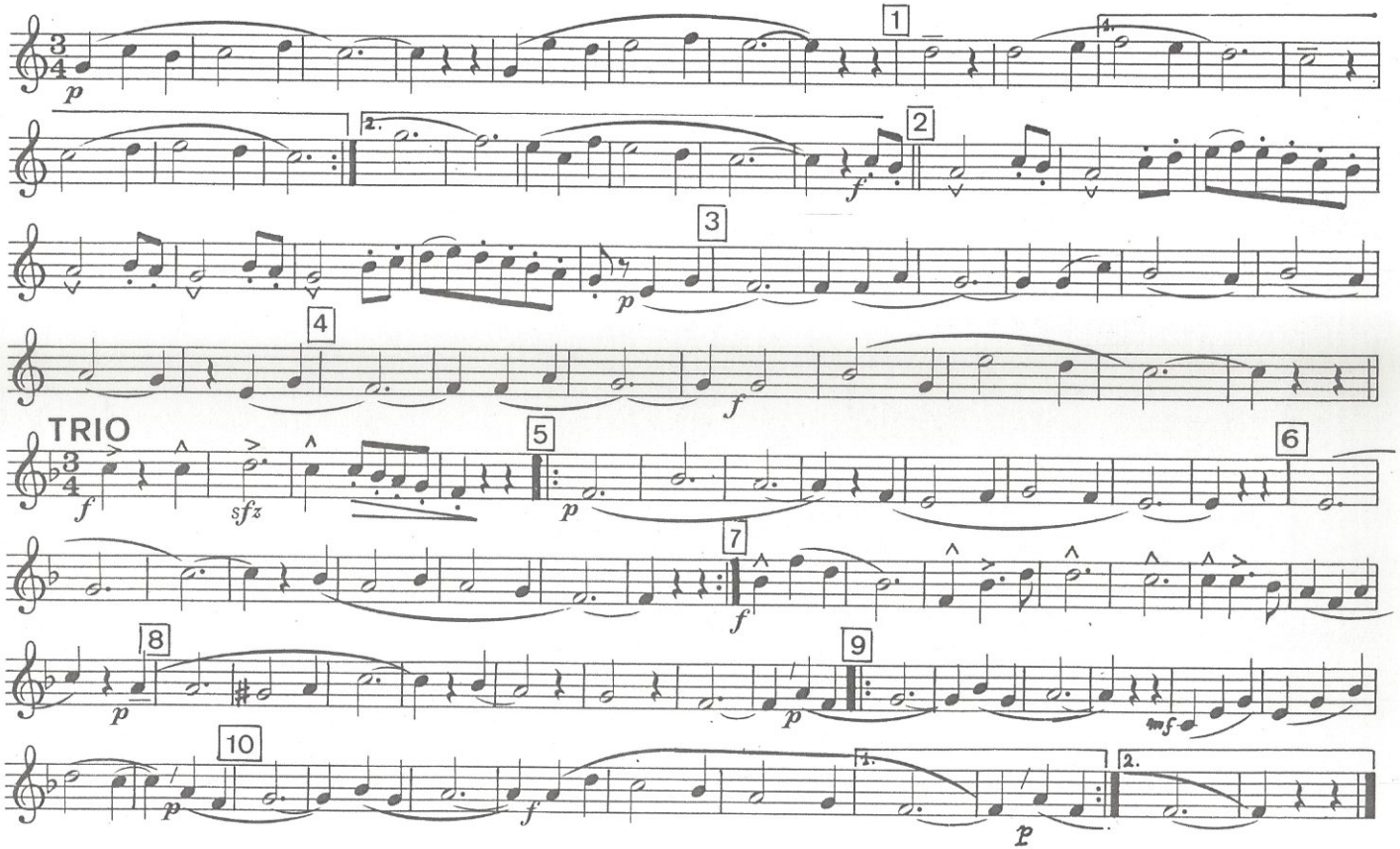

© by Edition Supraphon Praha 1. Für die Deutsche Bundesrepublik, Schweiz und Benelux-Staaten. Für Österreich Hermann Schneider Musikverlags KG Wien. Mit freundlicher Genehmigung des Originalverlegers.
Alle Rechte vorbehalten

Mösch Musikverlag Ernst Mosch – Elmar Wolf · D-6791 Queidersbach bei Kaiserslautern

367

Original Noten der Egerländer Musikanten

Abendläuten Walzer

Telefunken · Schallplatte Nr. 6.28606 · Cassette Nr. 4.28606

1. Altsaxophon in ES

Musik: Ota Halama
Bearbeitung: Franz Bummerl

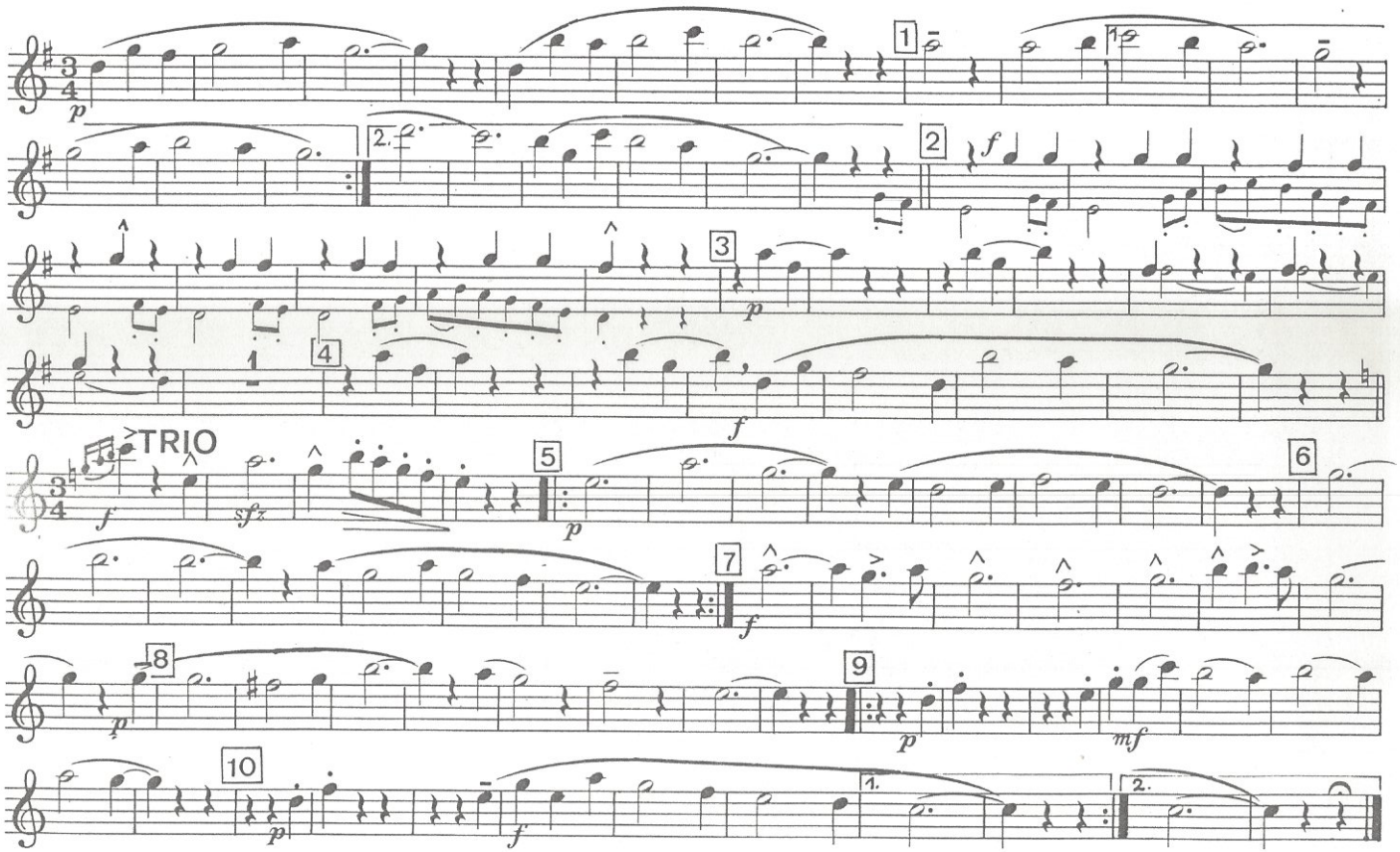

© by Edition Supraphon Praha 1. Für die Deutsche Bundesrepublik, Schweiz und Benelux-Staaten. Für Österreich Hermann Schneider Musikverlags KG Wien. Mit freundlicher Genehmigung des Originalverlegers.
Alle Rechte vorbehalten

Mosch Musikverlag Ernst Mosch – Elmar Wolf · D-6791 Queidersbach bei Kaiserslautern

Original Noten der Egerländer Musikanten

Abendläuten Walzer

Telefunken · Schallplatte Nr. 6.28606 · Cassette Nr. 4.28606

2. Altsaxophon in ES

Musik: Ota Halama
Bearbeitung: Franz Bummerl

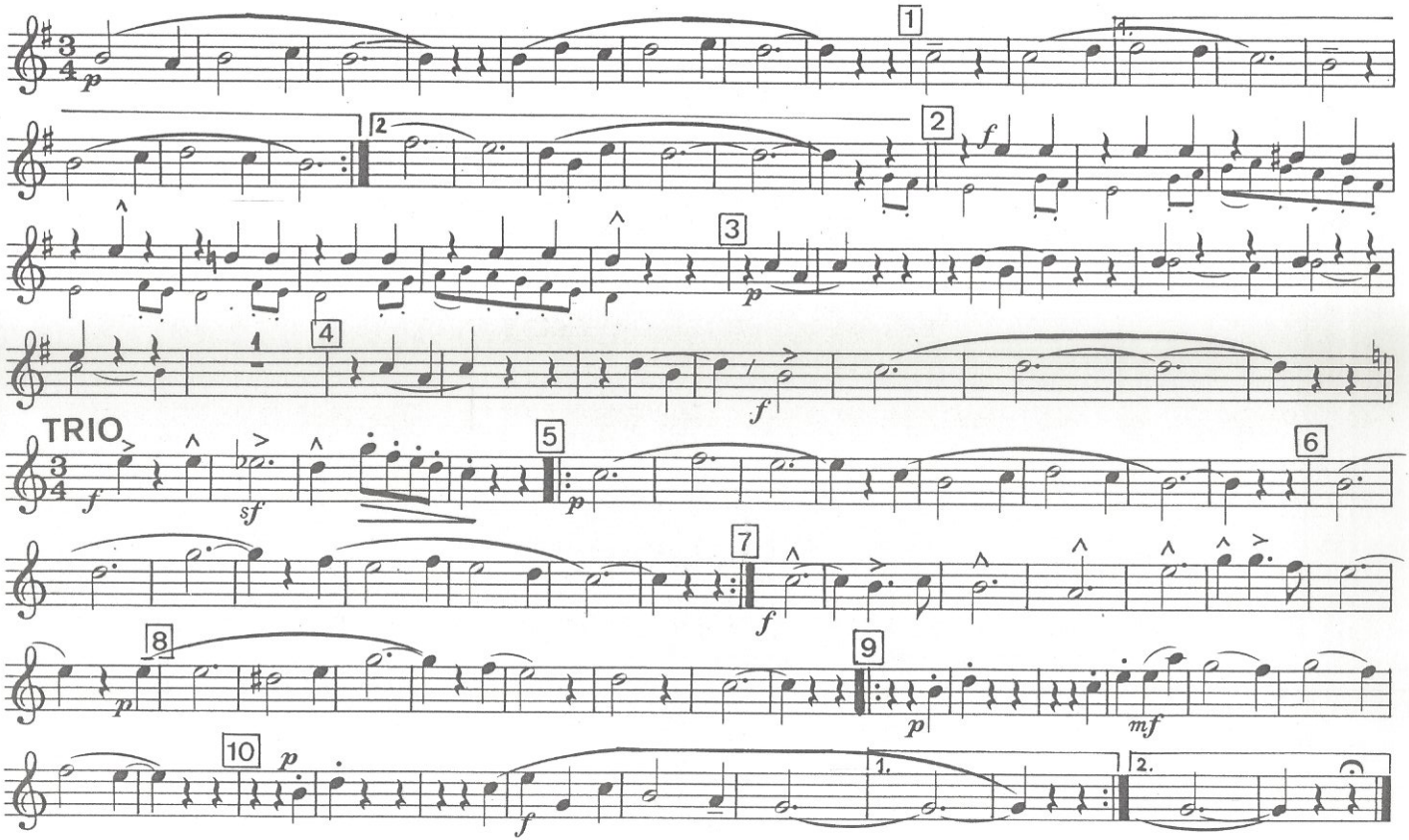

© by Edition Supraphon Praha 1. Für die Deutsche Bundesrepublik, Schweiz und Benelux-Staaten. Für Österreich Hermann Schneider Musikverlags KG Wien. Mit freundlicher Genehmigung des Originalverlegers.
Alle Rechte vorbehalten

Mosch Musikverlag Ernst Mosch – Elmar Wolf · D-6791 Queidersbach bei Kaiserslautern

Original Noten der Egerländer Musikanten

Abendläuten Walzer

Telefunken · Schallplatte Nr. 6.28606 · Cassette Nr. 4.28606

Bariton-Saxophon in ES

Musik: Ota Halama
Bearbeitung: Franz Bummerl

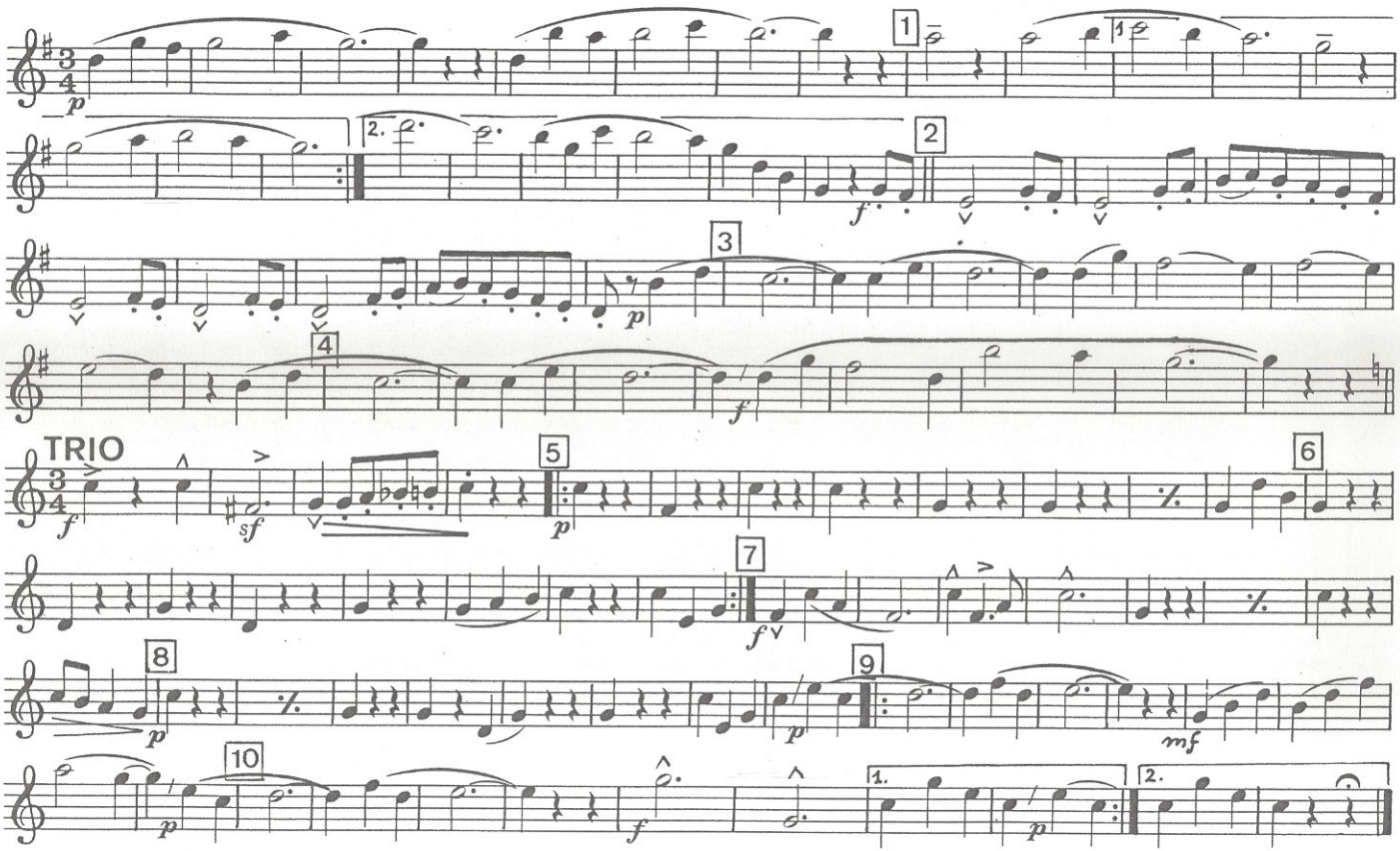

© by Edition Supraphon Praha 1. Für die Deutsche Bundesrepublik, Schweiz und Benelux-Staaten. Für Österreich Hermann Schneider Musikverlags KG Wien. Mit freundlicher Genehmigung des Originalverlegers.
Alle Rechte vorbehalten

Mosch Musikverlag Ernst Mosch – Elmar Wolf · D-6791 Queidersbach bei Kaiserslautern