Original Noten der Egerländer Musikanten

Abendläuten Walzer

Telefunken · Schallplatte Nr. 6.28606 · Cassette Nr. 4.28606

Musik: Ota Halama
Bearbeitung: Franz Bummerl

2. Baß in C

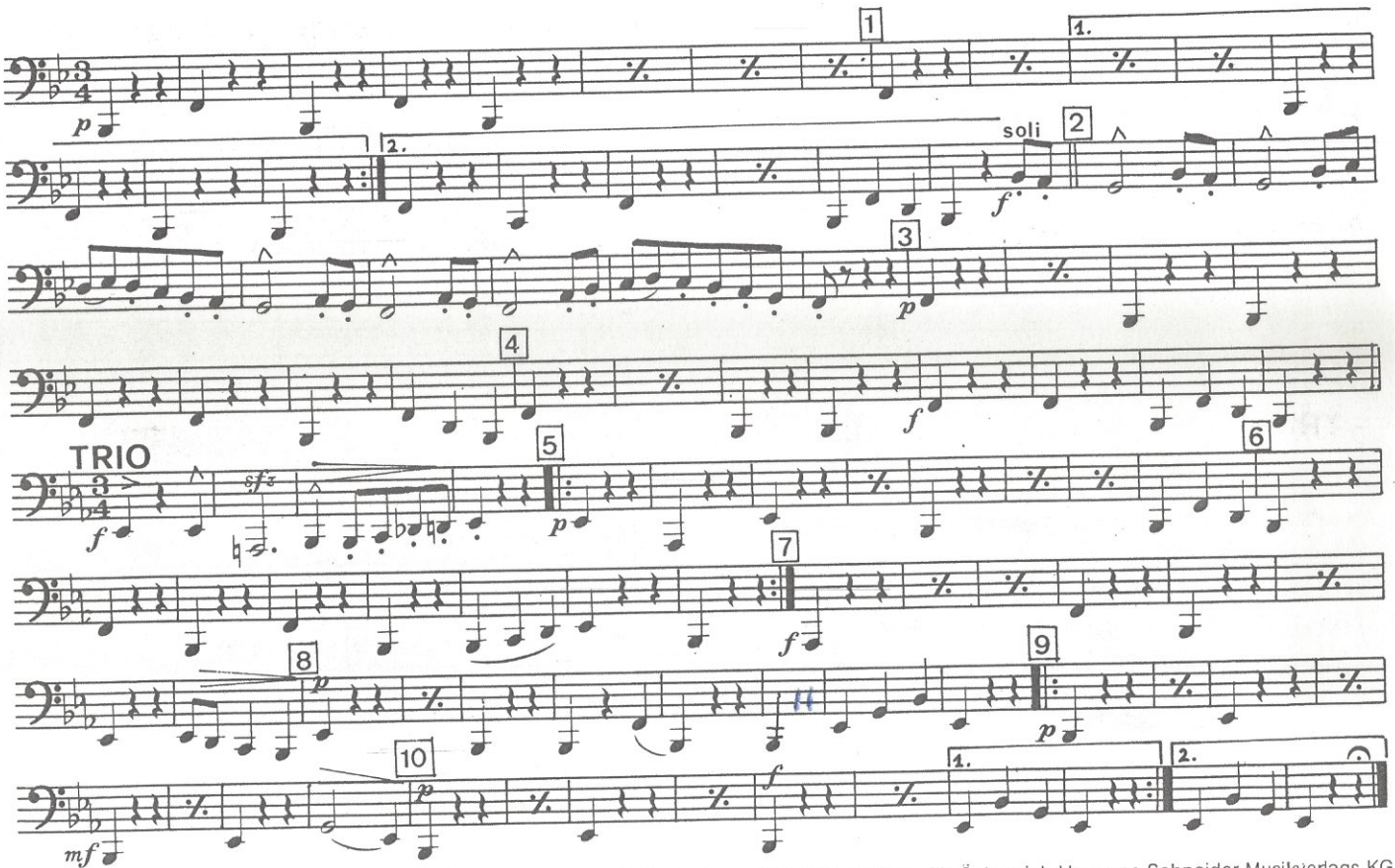

© by Edition Supraphon Praha 1. Für die Deutsche Bundesrepublik, Schweiz und Benelux-Staaten. Für Österreich Hermann Schneider Musikverlags KG Wien. Mit freundlicher Genehmigung des Originalverlegers.
Alle Rechte vorbehalten

Mosch Musikverlag Ernst Mosch Elmar Wolf D-6701 Queidersbach bei Kaiserslautern

Original Noten der Egerländer Musikanten

Abendläuten Walzer

Telefunken · Schallplatte Nr. 6.28606 · Cassette Nr. 4.28606

Musik: Otta Halama

Bearbeitung: Franz Bummerl

Bariton in B

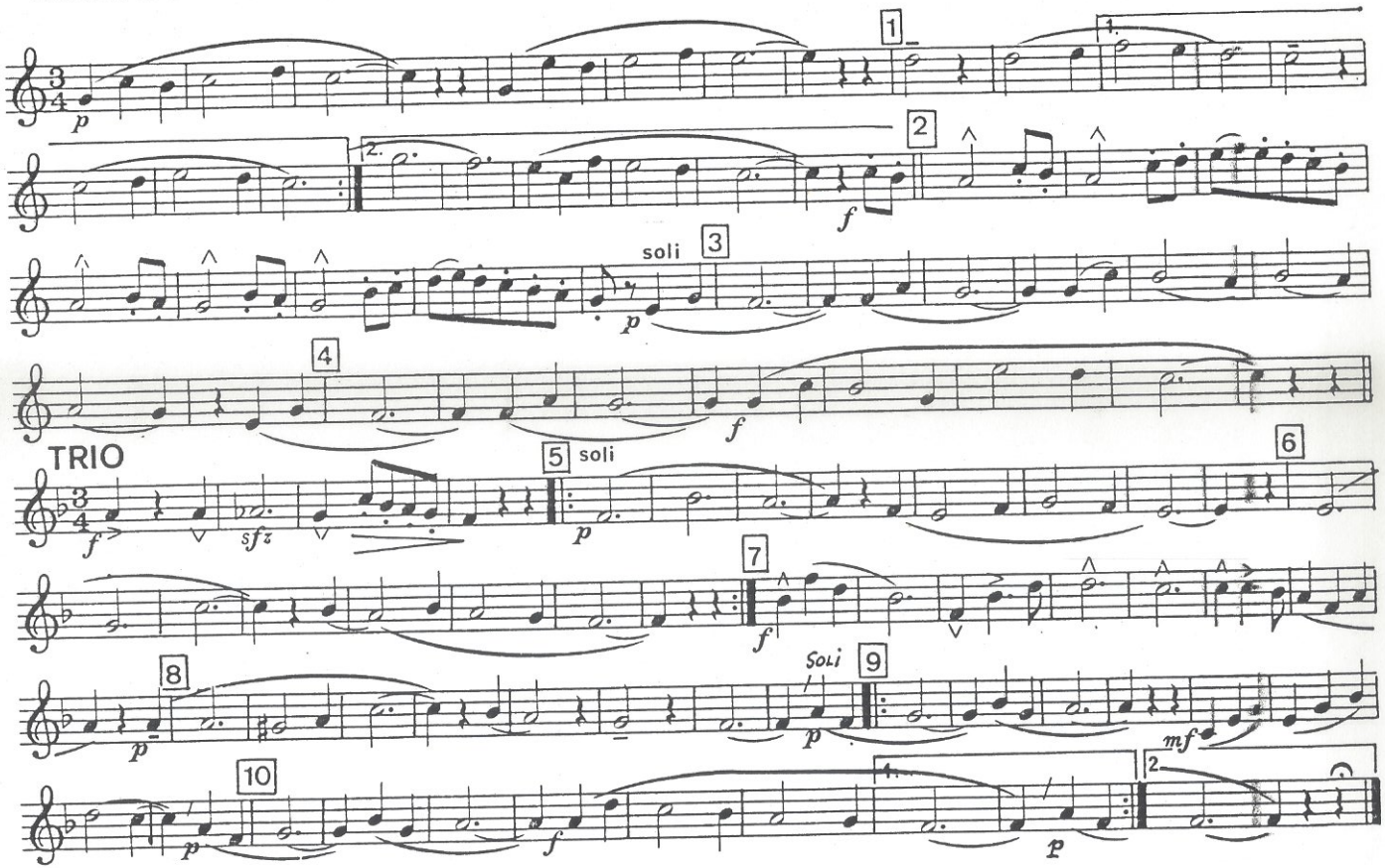

© by Edition Supraphon Praha 1. Für die Deutsche Bundesrepublik, Schweiz und Benelux-Staaten. Für Österreich Hermann Schneider Musikverlags KG Wien. Mit freundlicher Genehmigung des Originalverlegers.

Alle Rechte vorbehalten

Mosch Musikverlag Ernst Mosch – Elmar Wolf · D-6791 Queidersbach bei Kaiserslautern

Original Noten der Egerländer Musikanten

Abendläuten Walzer

Telefunken · Schallplatte Nr. 6.28606 · Cassette Nr. 4.28606

Musik: Ota Halama
Bearbeitung: Franz Bummerl

Bariton in C

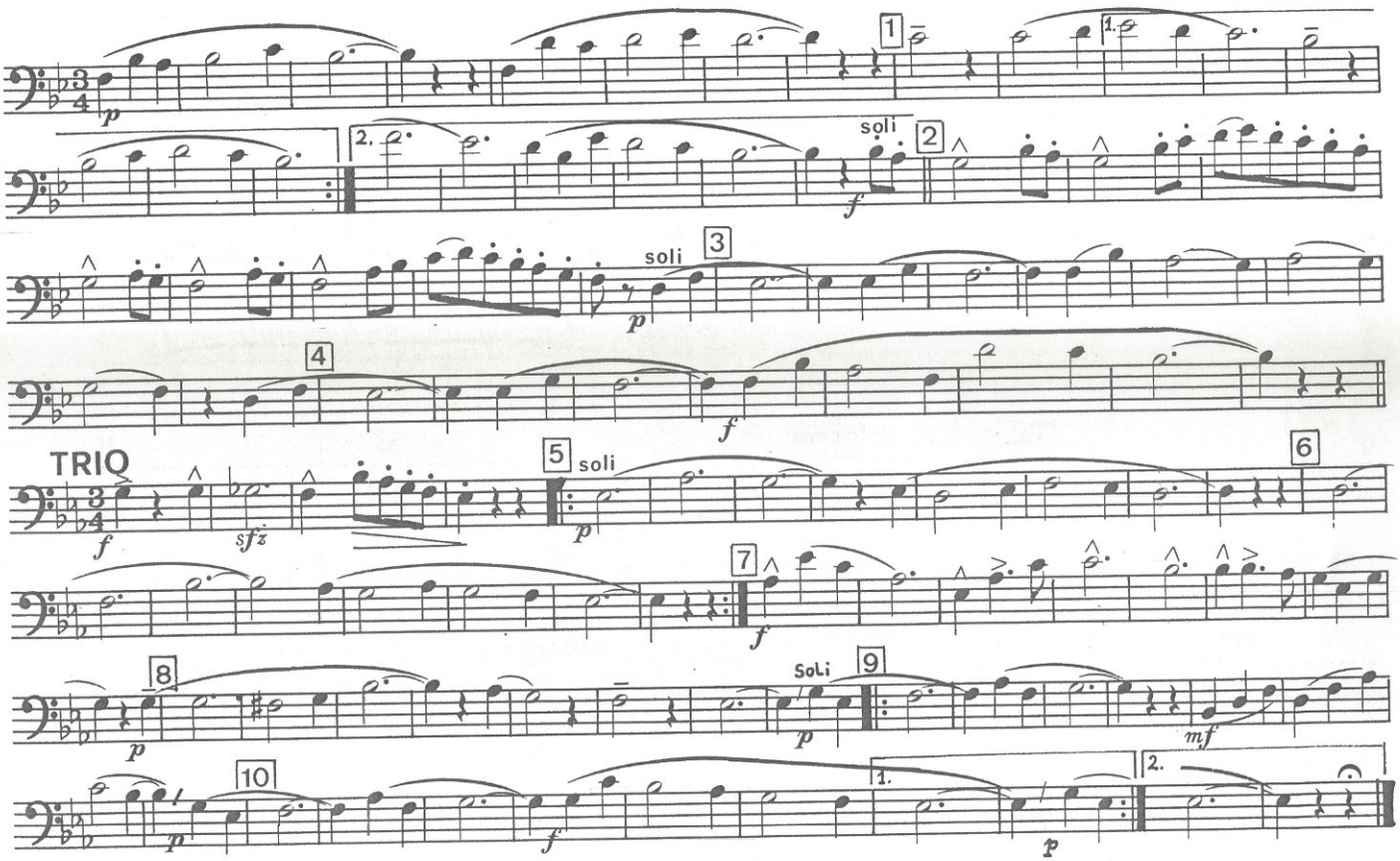

© by Edition Supraphon Praha 1. Für die Deutsche Bundesrepublik, Schweiz und Benelux-Staaten. Für Österreich Hermann Schneider Musikverlags KG Wien. Mit freundlicher Genehmigung des Originalverlegers.
Alle Rechte vorbehalten

Mosch Musikverlag Ernst Mosch – Elmar Wolf · D-6791 Queidersbach bei Kaiserslautern

Original Noten der Egerländer Musikanten

Abendläuten Walzer

Telefunken · Schallplatte Nr. 6.28606 · Cassette Nr. 4.28606

1. Tenorhorn in B

Musik: Ota Halama
Bearbeitung: Franz Bummerl

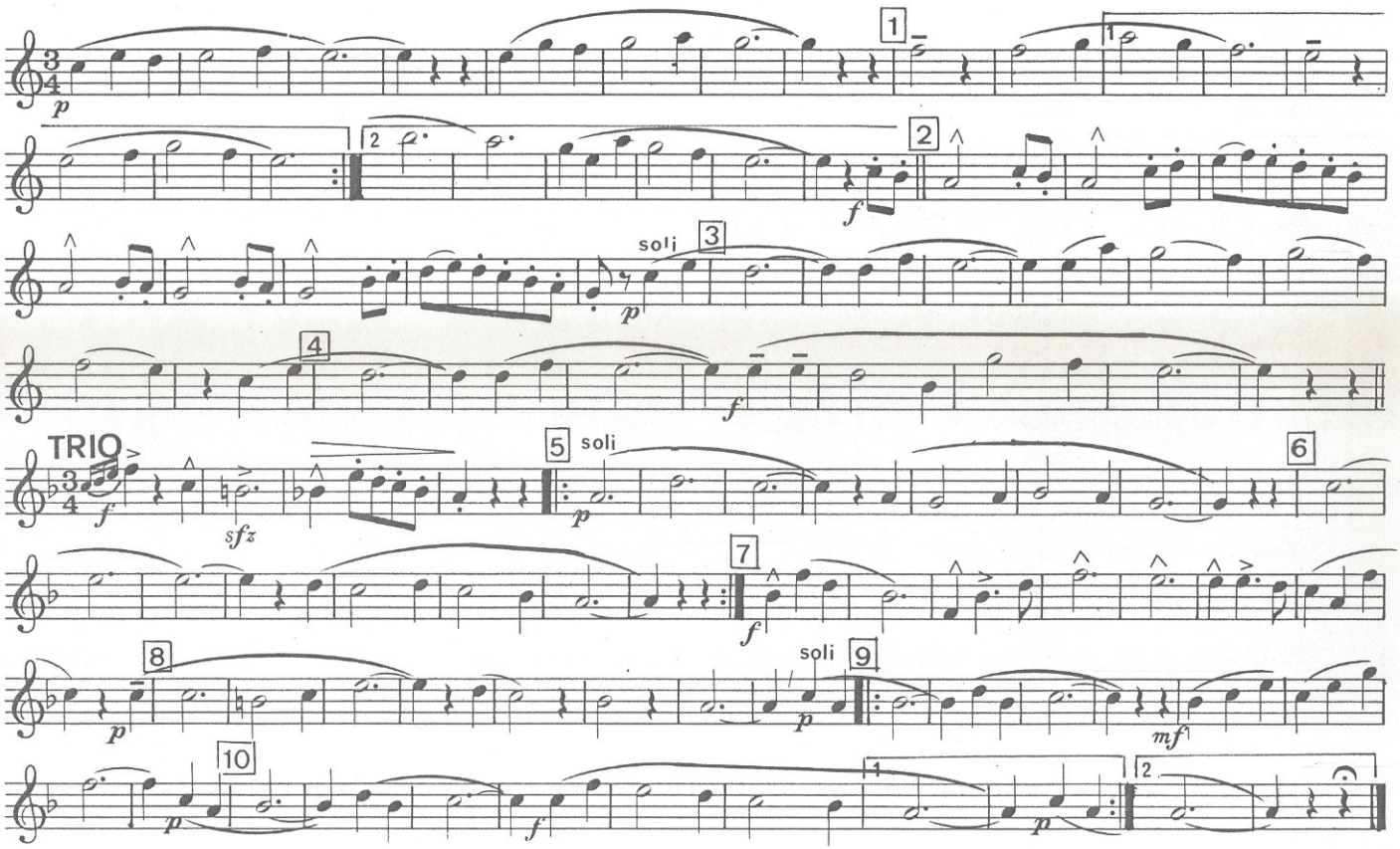

© by Edition Supraphon Praha 1. Für die Deutsche Bundesrepublik, Schweiz und Benelux-Staaten. Für Österreich Hermann Schneider Musikverlags KG Wien. Mit freundlicher Genehmigung des Originalverlegers.
Alle Rechte vorbehalten

Mosch Musikverlag Ernst Mosch – Elmar Wolf · D-6791 Queidersbach bei Kaiserslautern

Original Noten der Egerländer Musikanten

Abendläuten Walzer

Telefunken · Schallplatte Nr. 6.28606 · Cassette Nr. 4.28606

2. Tenorhorn in B

Musik: Ota Halama
Bearbeitung: Franz Bummerl

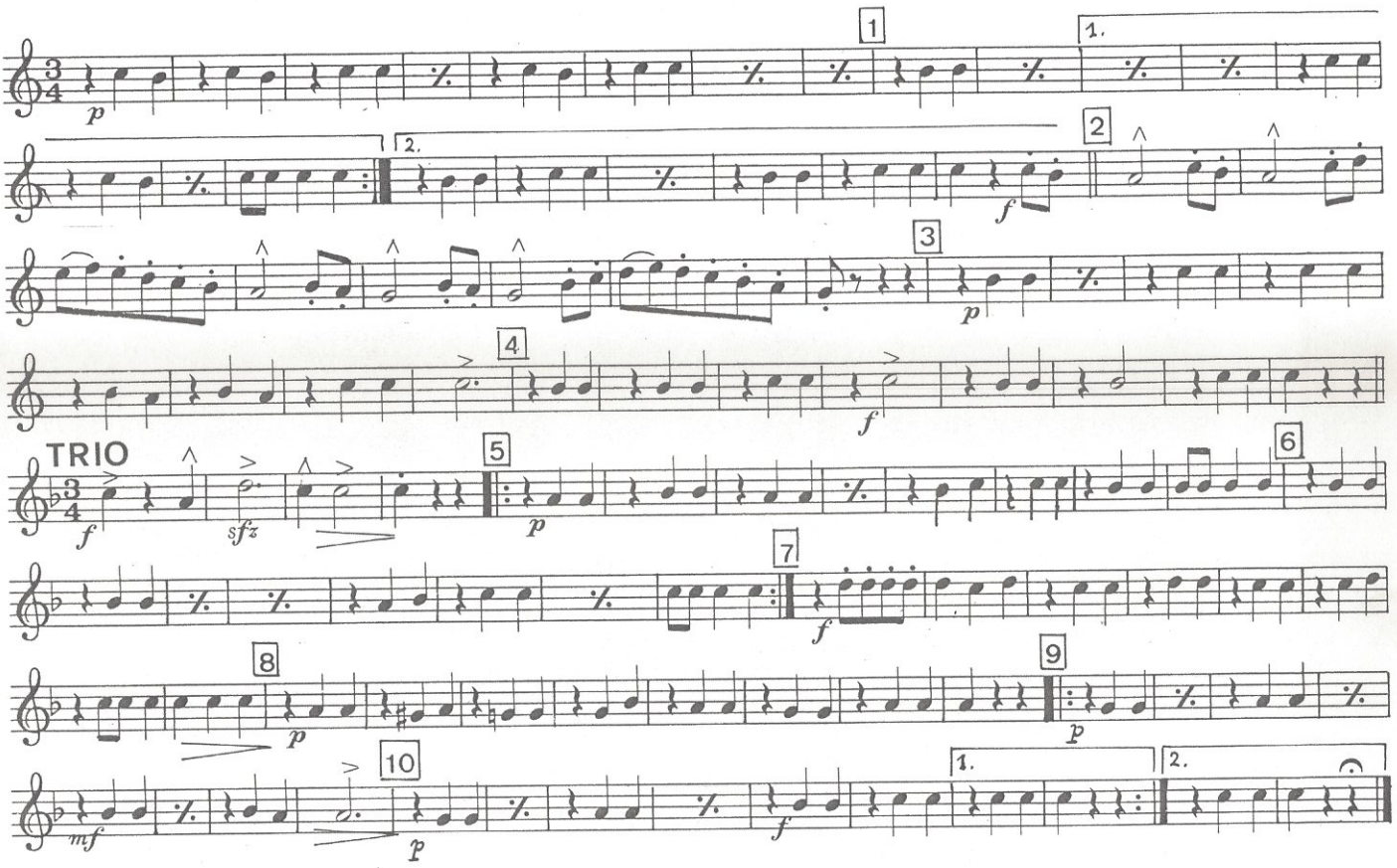

© by Edition Supraphon Praha 1. Für die Deutsche Bundesrepublik, Schweiz und Benelux-Staaten. Für Österreich Hermann Schneider Musikverlags KG Wien. Mit freundlicher Genehmigung des Originalverlegers.
Alle Rechte vorbehalten

Mosch Musikverlag Ernst Mosch – Elmar Wolf · D-6791 Queidersbach bei Kaiserslautern

Original Noten der Egerländer Musikanten

Abendläuten Walzer

Telefunken · Schallplatte Nr. 6.28606 · Cassette Nr. 4.28606

1. Horn in ES

Musik: Ota Halama
Bearbeitung: Franz Bummerl

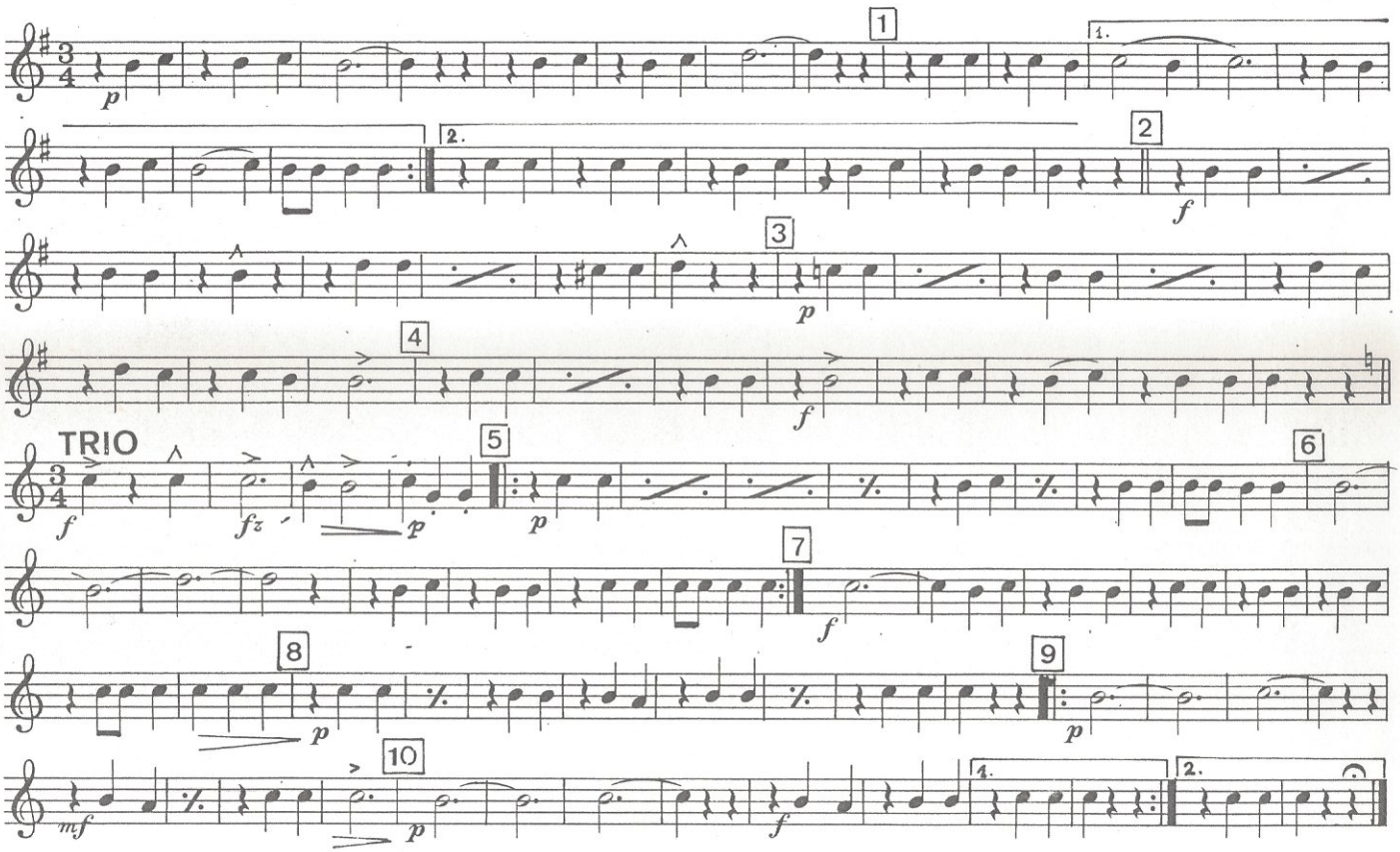

© by Edition Supraphon Praha 1. Für die Deutsche Bundesrepublik, Schweiz und Benelux-Staaten. Für Österreich Hermann Schneider Musikverlags KG Wien. Mit freundlicher Genehmigung des Originalverlegers.
Alle Rechte vorbehalten

Mosch Musikverlag Ernst Mosch – Elmar Wolf · D-6791 Queidersbach bei Kaiserslautern

Original Noten der Egerländer Musikanten

Abendläuten Walzer

Telefunken · Schallplatte Nr. 6.28606 · Cassette Nr. 4.28606

2. Horn in ES

Musik: Ota Halama
Bearbeitung: Franz Bummerl

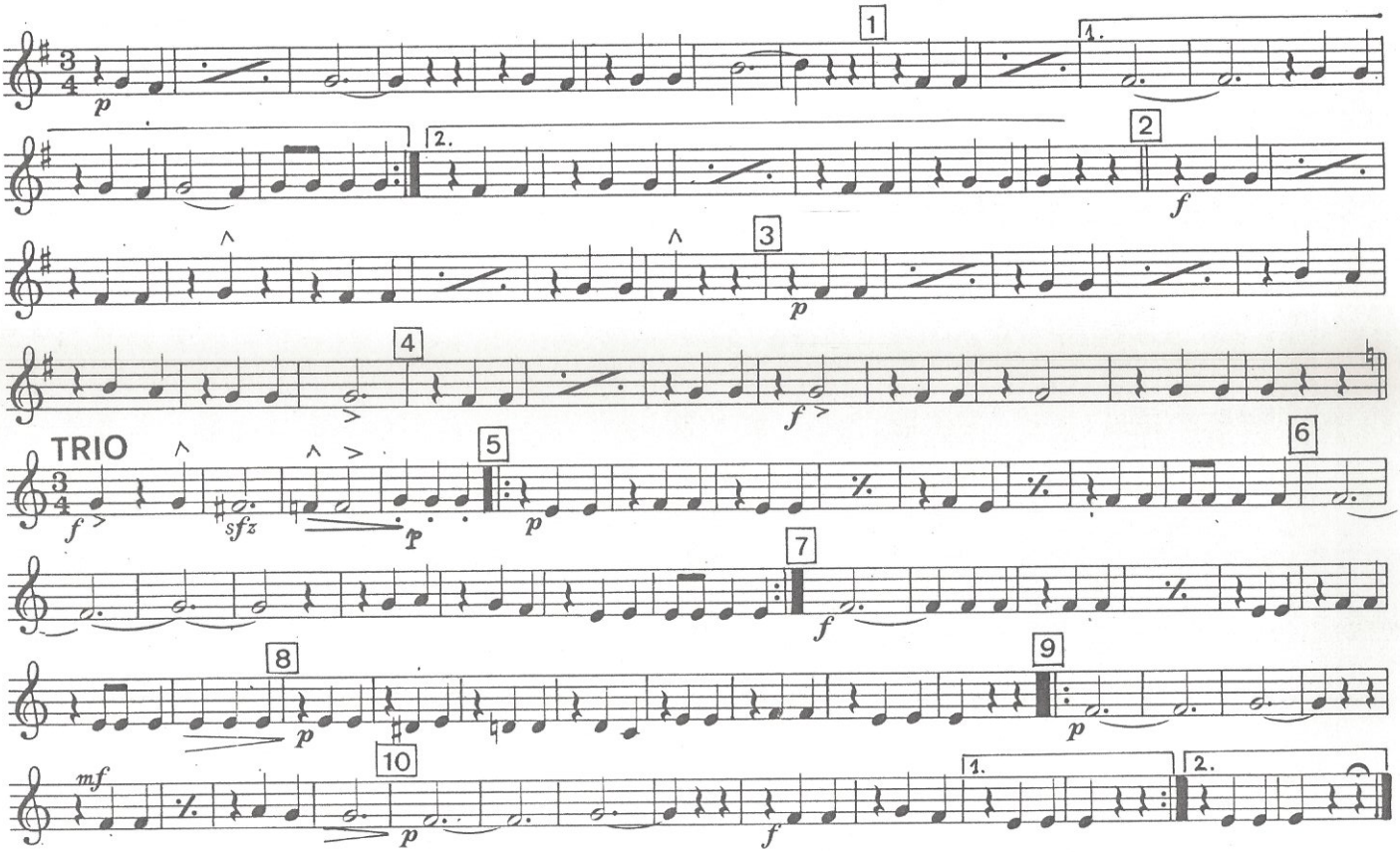

© by Edition Supraphon Praha 1. Für die Deutsche Bundesrepublik, Schweiz und Benelux-Staaten. Für Österreich Hermann Schneider Musikverlags KG Wien. Mit freundlicher Genehmigung des Originalverlegers.
Alle Rechte vorbehalten

Mosch Musikverlag Ernst Mosch – Elmar Wolf · D-6791 Queidersbach bei Kaiserslautern

Original Noten der Egerländer Musikanten

Abendläuten Walzer

Telefunken · Schallplatte Nr. 6.28606 · Cassette Nr. 4.28606

3. Horn in ES

Musik: Ota Halama
Bearbeitung: Franz Bummerl

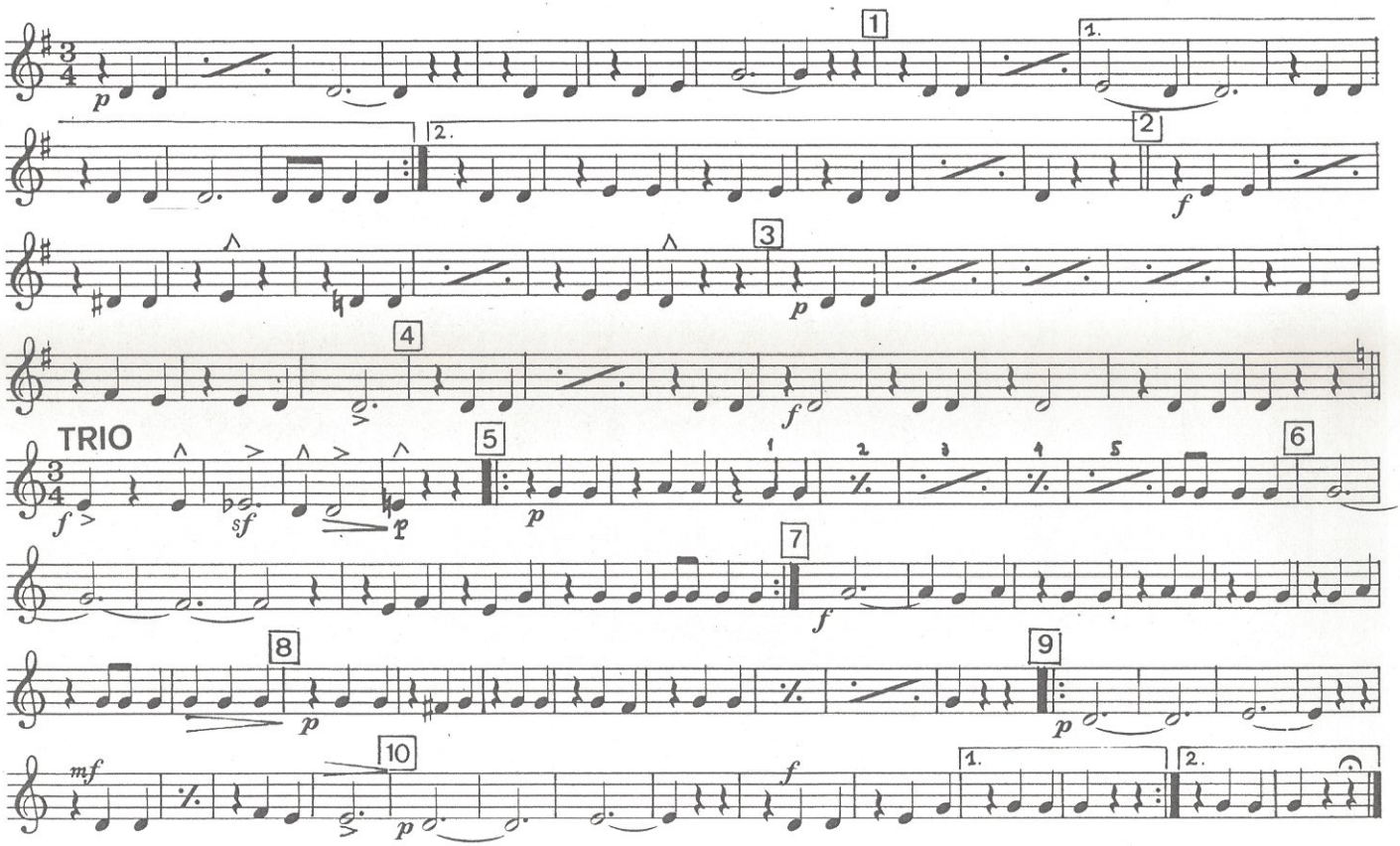

© by Edition Supraphon Praha 1. Für die Deutsche Bundesrepublik, Schweiz und Benelux-Staaten. Für Österreich Hermann Schneider Musikverlags KG Wien. Mit freundlicher Genehmigung des Originalverlegers.
Alle Rechte vorbehalten

Mosch Musikverlag Ernst Mosch – Elmar Wolf · D-6791 Queidersbach bei Kaiserslautern

Original Noten der Egerländer Musikanten

Abendläuten Walzer

Telefunken · Schallplatte Nr. 6.28606 · Cassette Nr. 4.28606

4. Horn in ES

Musik: Ota Halama
Bearbeitung: Franz Bummerl

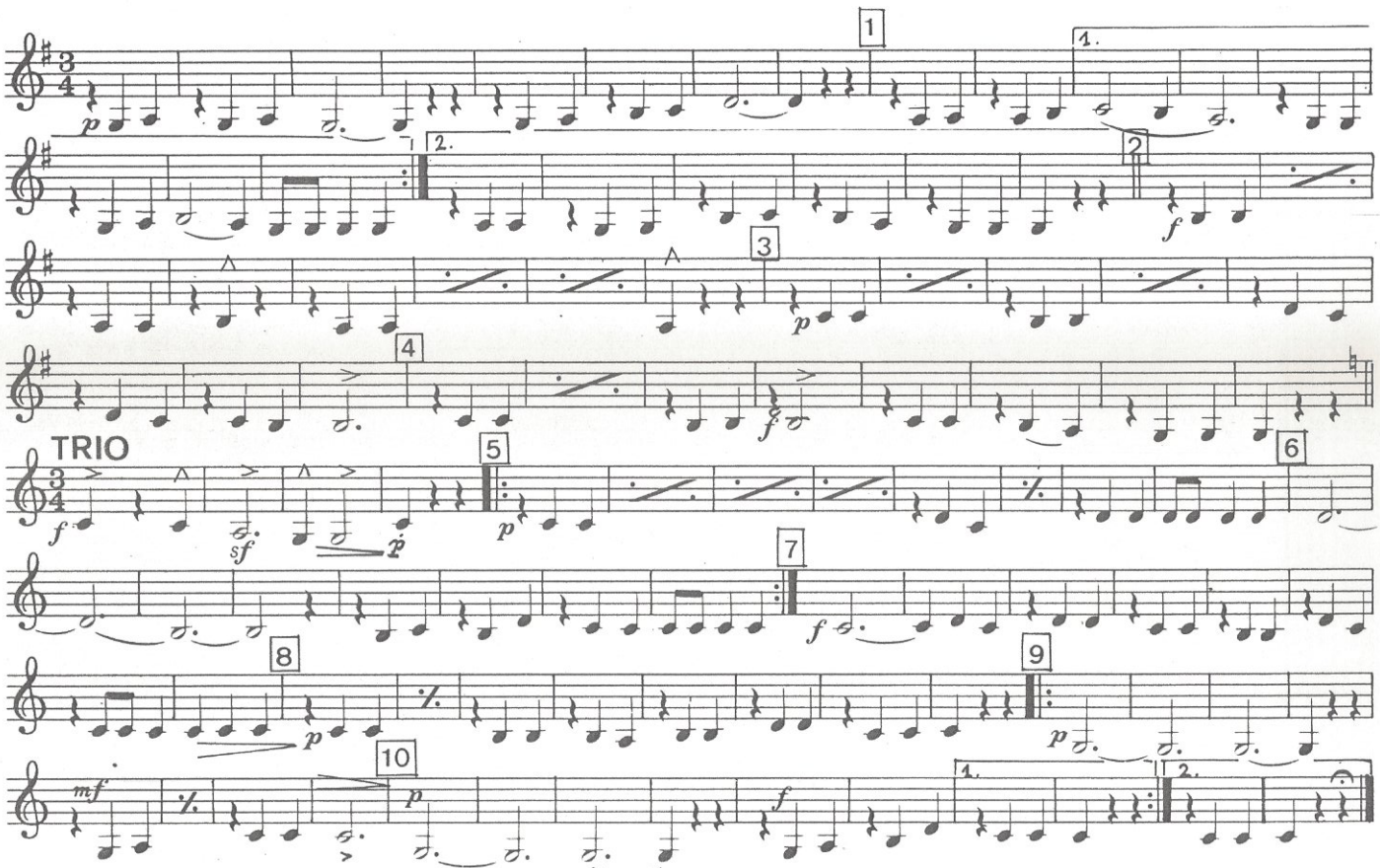

© by Edition Supraphon Praha 1. Für die Deutsche Bundesrepublik, Schweiz und Benelux-Staaten. Für Österreich Hermann Schneider Musikverlags KG Wien. Mit freundlicher Genehmigung des Originalverlegers.
Alle Rechte vorbehalten

Mosch Musikverlag Ernst Mosch – Elmar Wolf · D-6791 Queidersbach bei Kaiserslautern

Original Noten der Egerländer Musikanten

Abendläuten Walzer

Telefunken · Schallplatte Nr. 6.28606 · Cassette Nr. 4.28606

Musik: Ota Halama
Bearbeitung: Franz Bummerl

1. Posaune in C

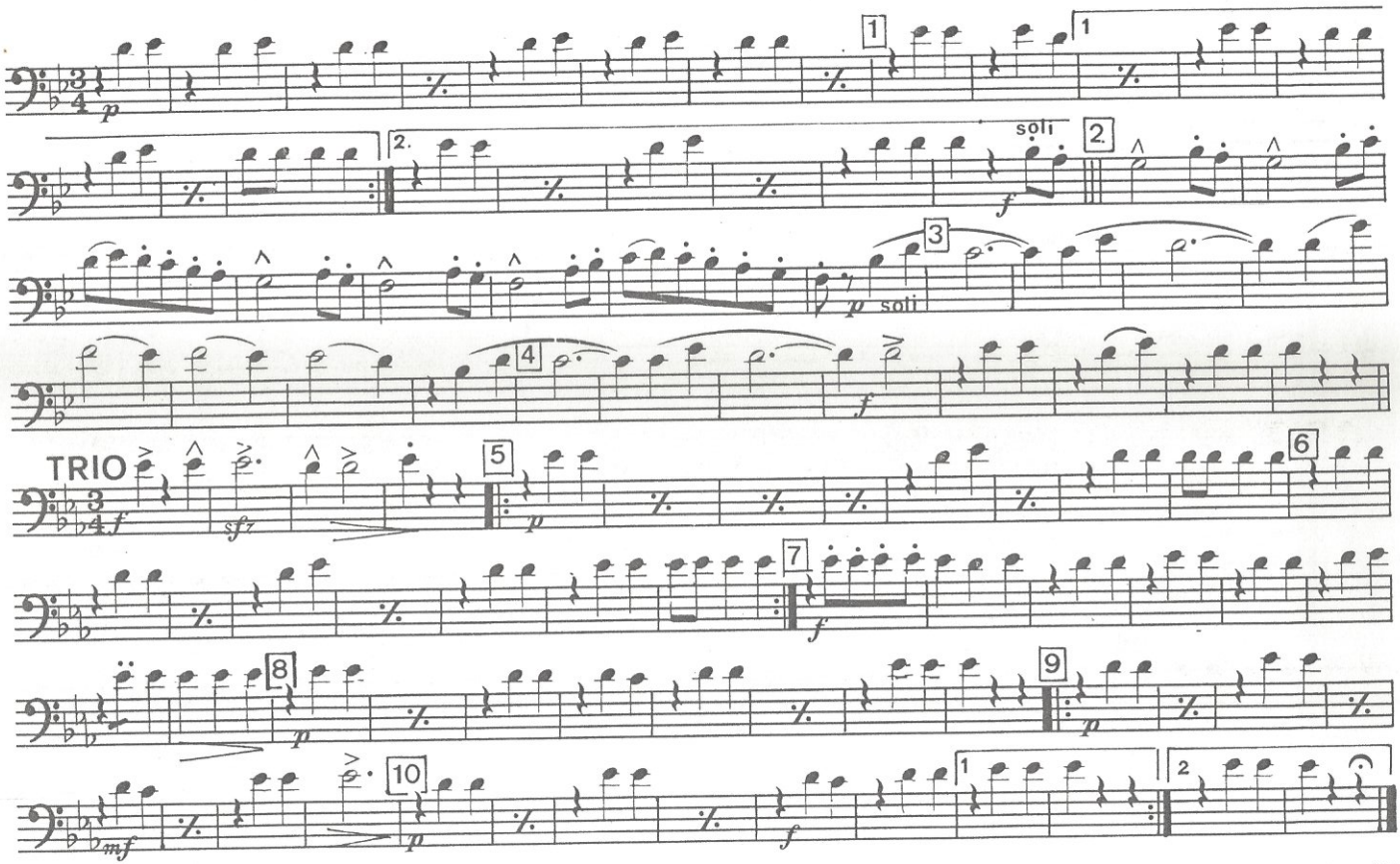

© by Edition Supraphon Praha 1. Für die Deutsche Bundesrepublik, Schweiz und Benelux-Staaten. Für Österreich Hermann Schneider Musikverlags KG Wien. Mit freundlicher Genehmigung des Originalverlegers.
Alle Rechte vorbehalten

Mosch Musikverlag Ernst Mosch – Elmar Wolf · D-6791 Queidersbach bei Kaiserslautern

Original Noten der Egerländer Musikanten

Abendläuten Walzer

Telefunken · Schallplatte Nr. 6.28606 · Cassette Nr. 4.28606

2. Posaune in C

Musik: Ota Halama
Bearbeitung: Franz Bummerl

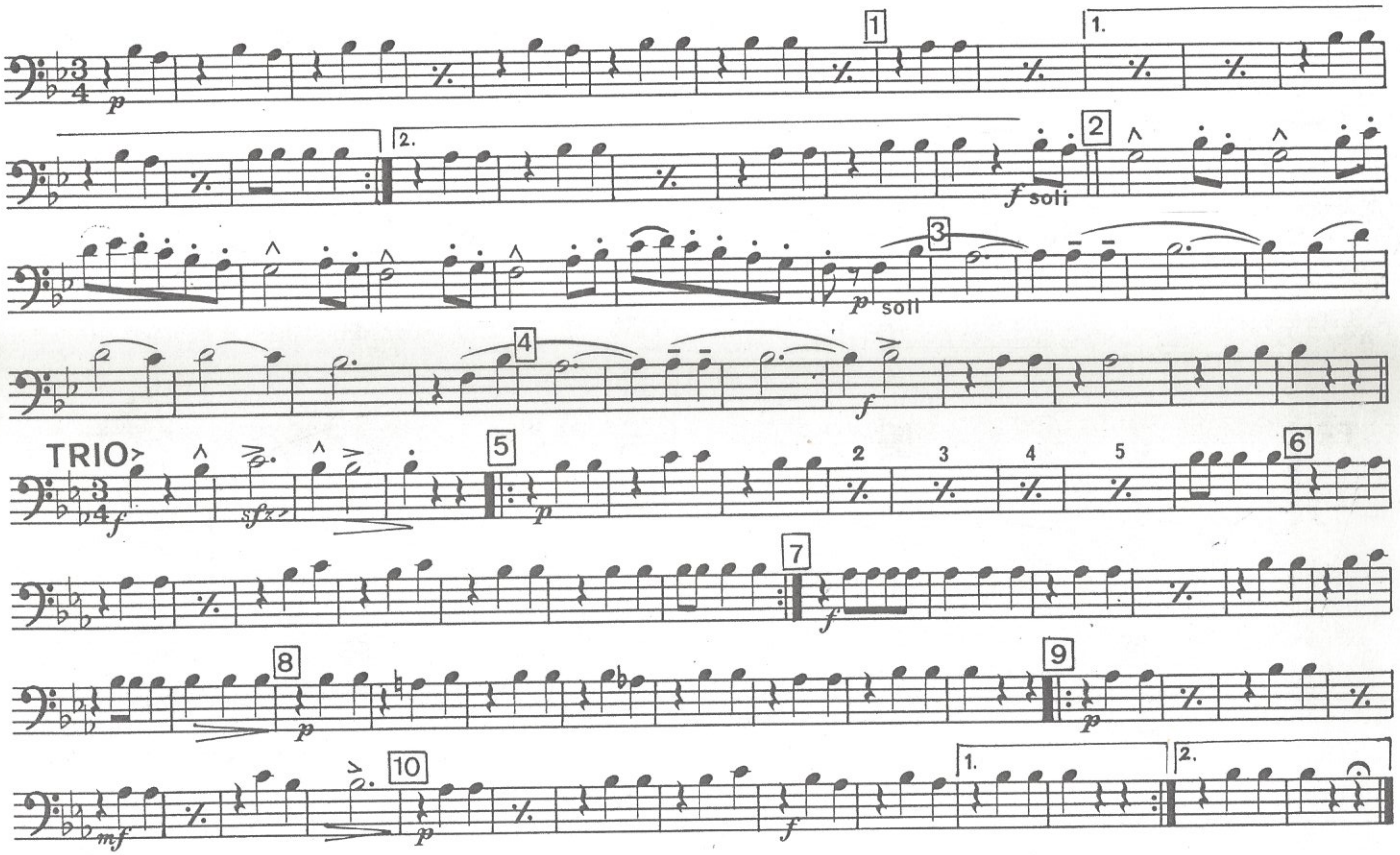

© by Edition Supraphon Praha 1. Für die Deutsche Bundesrepublik, Schweiz und Benelux-Staaten. Für Österreich Hermann Schneider Musikverlags KG Wien. Mit freundlicher Genehmigung des Originalverlegers.
Alle Rechte vorbehalten

Mosch Musikverlag Ernst Mosch – Elmar Wolf · D-6791 Queidersbach bei Kaiserslautern

Original Noten der Egerländer Musikanten

Abendläuten Walzer

Telefunken · Schallplatte Nr. 6.28606 · Cassette Nr. 4.28606

367

Musik: Ota Halama
Bearbeitung: Franz Bummerl

3. Posaune in C

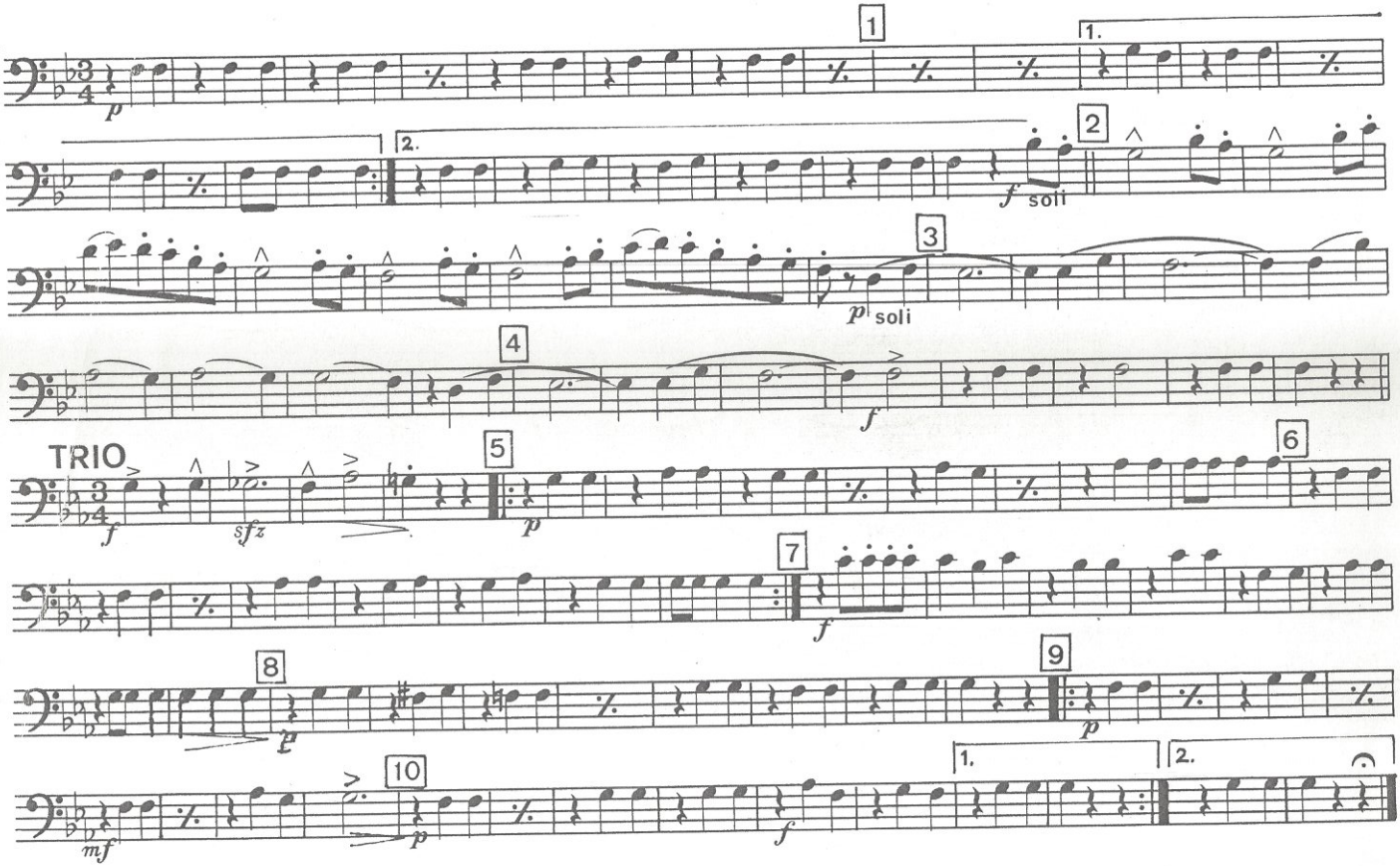

© by Edition Supraphon Praha 1. Für die Deutsche Bundesrepublik, Schweiz und Benelux-Staaten. Für Österreich Hermann Schneider Musikverlags KG Wien. Mit freundlicher Genehmigung des Originalverlegers.
Alle Rechte vorbehalten

Mosch Musikverlag Ernst Mosch – Elmar Wolf · D-6791 Queidersbach bei Kaiserslautern