Originalnoten von "Helmut Hummel und seine Neue Donauschwäbische Blasmusik"

Ein Fall für Zwei

Solistische Polka für zwei Flügelhörner

Michael Kuhn

Flöte in C

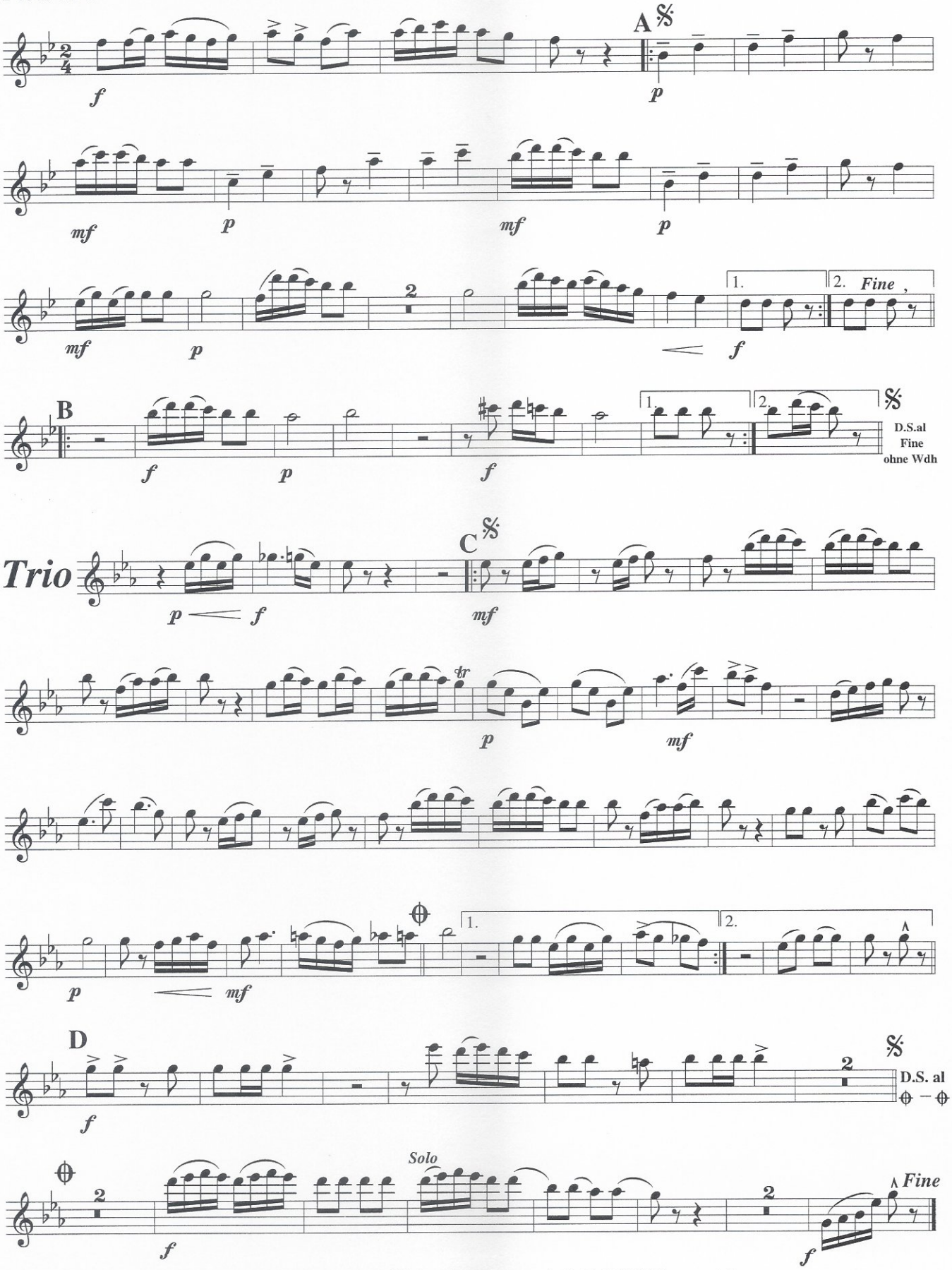

© copyright 2002 by Michael Kuhn, Immelmannstr. 6, D-88239 Wangen i.A
Tel.: 07522/80514 Alle Rechte vorbehalten

Originalnoten von "Helmut Hummel und seine Neue Donauschwäbische Blasmusik"

Ein Fall für Zwei

Oboe in C

Solistische Polka für zwei Flügelhörner

Michael Kuhn

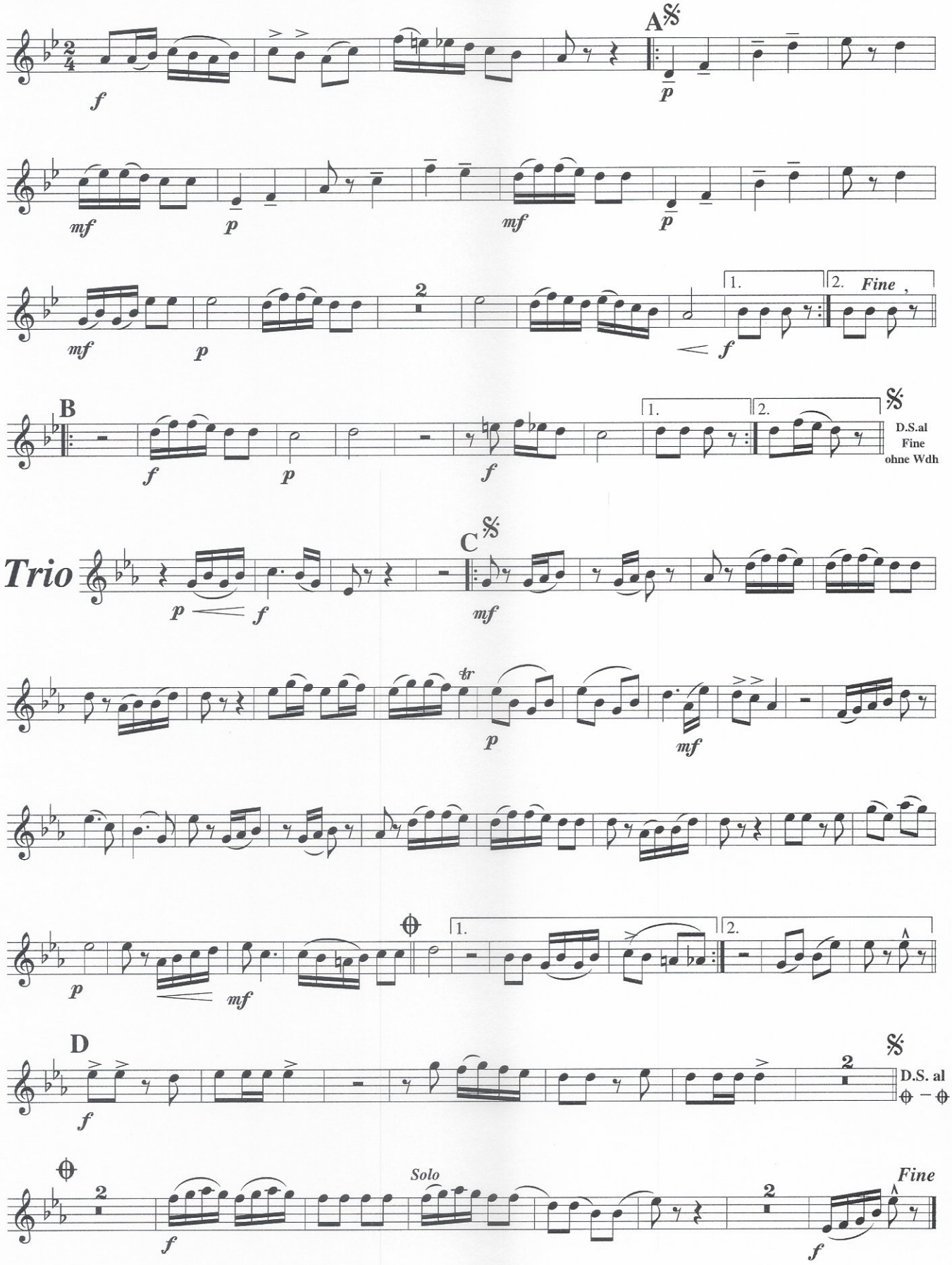

© copyright 2002 by Michael Kuhn, Immelmannstr. 6, D-88239 Wangen i.A
Tel.: 07522/80514 Alle Rechte vorbehalten

Originalnoten von "Helmut Hummel und seine Neue Donauschwäbische Blasmusik"

Ein Fall für Zwei

Fagott in C

Solistische Polka für zwei Flügelhörner

Michael Kuhn

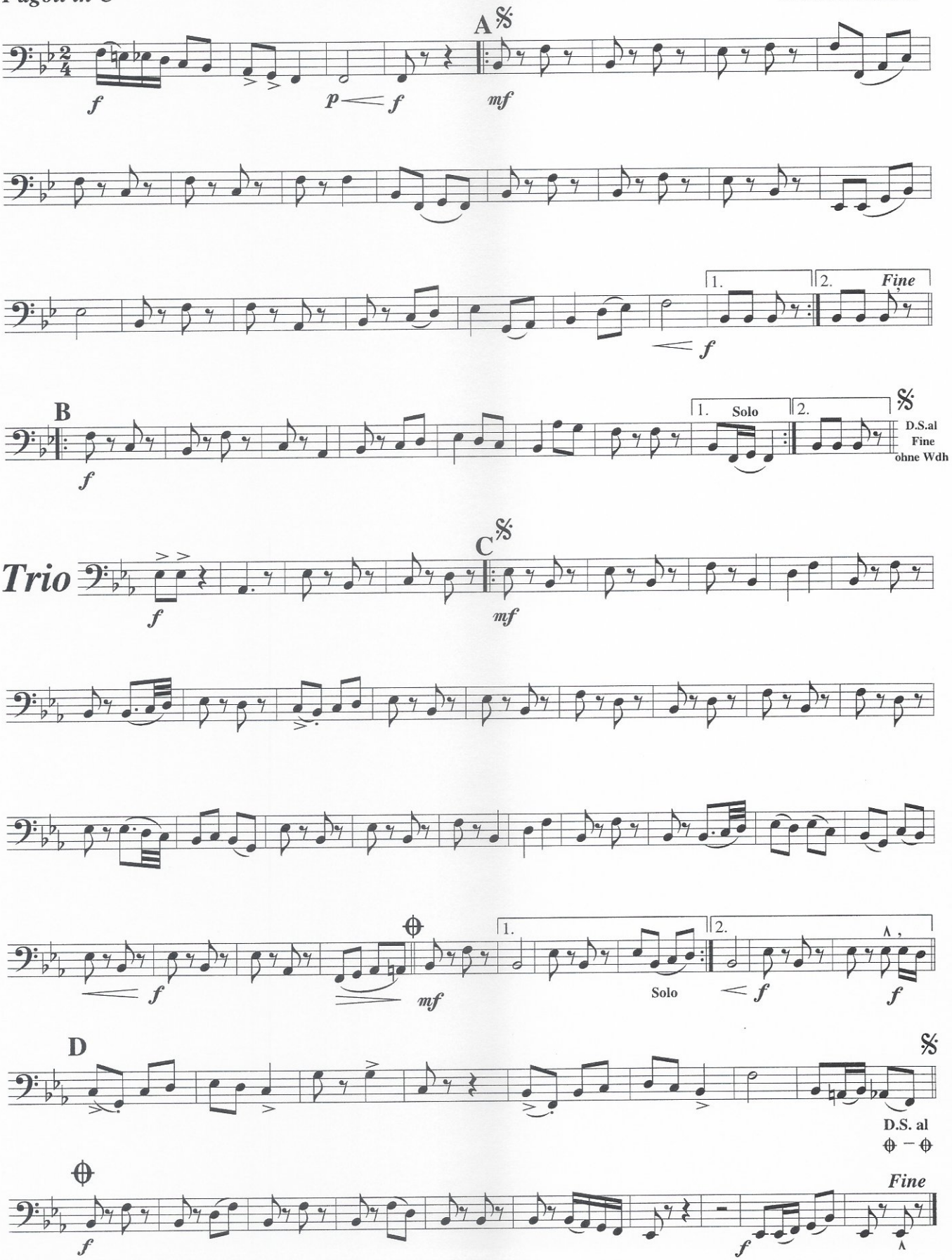

© copyright 2002 by Michael Kuhn, Immelmannstr. 6, D-88239 Wangen i.A
Tel.: 07522/80514 Alle Rechte vorbehalten

Originalnoten von "Helmut Hummel und seine Neue Donauschwäbische Blasmusik"

Ein Fall für Zwei

Solistische Polka für zwei Flügelhörner

Michael Kuhn

1. Klarinette in B

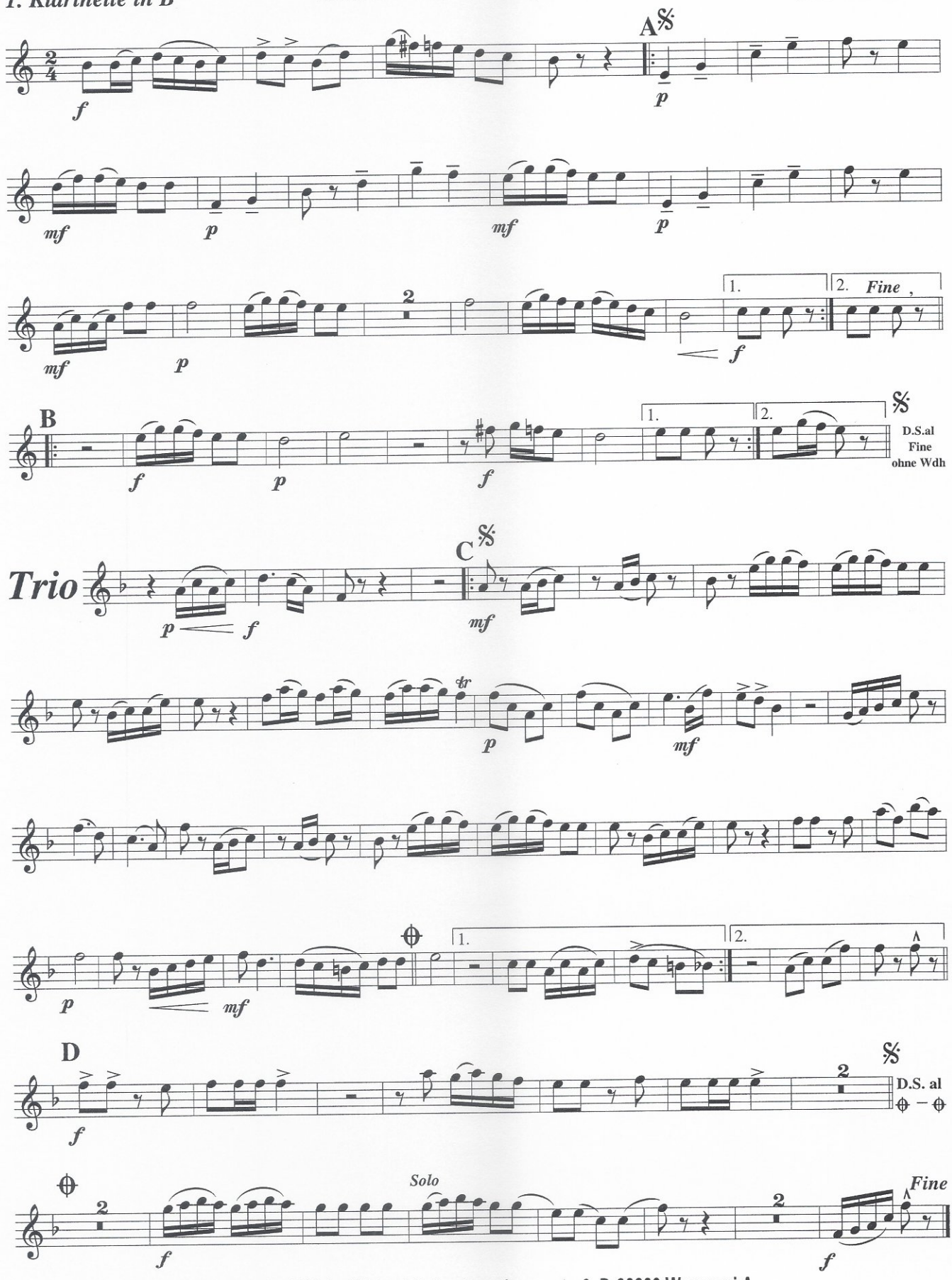

© copyright 2002 by Michael Kuhn, Immelmannstr. 6, D-88239 Wangen i.A
Tel.: 07522/80514 Alle Rechte vorbehalten

Originalnoten von "Helmut Hummel und seine Neue Donauschwäbische Blasmusik"

Ein Fall für Zwei

Solistische Polka für zwei Flügelhörner

2. Klarinette in B

Michael Kuhn

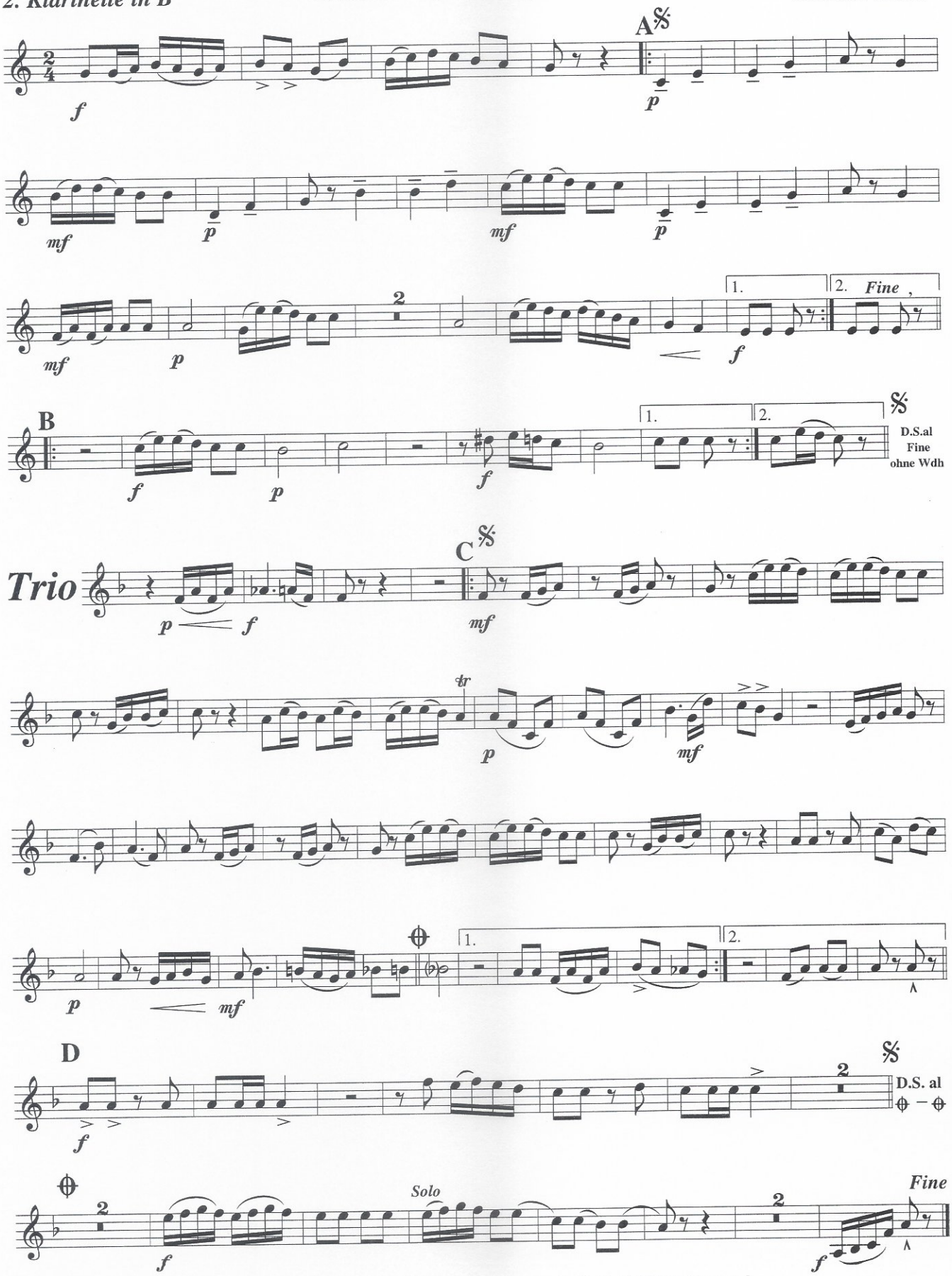

© copyright 2002 by Michael Kuhn, Immelmannstr. 6, D-88239 Wangen i.A
Tel.: 07522/80514 Alle Rechte vorbehalten

Originalnoten von "Helmut Hummel und seine Neue Donauschwäbische Blasmusik"

Ein Fall für Zwei

Solistische Polka für zwei Flügelhörner

Michael Kuhn

3. Klarinette in B

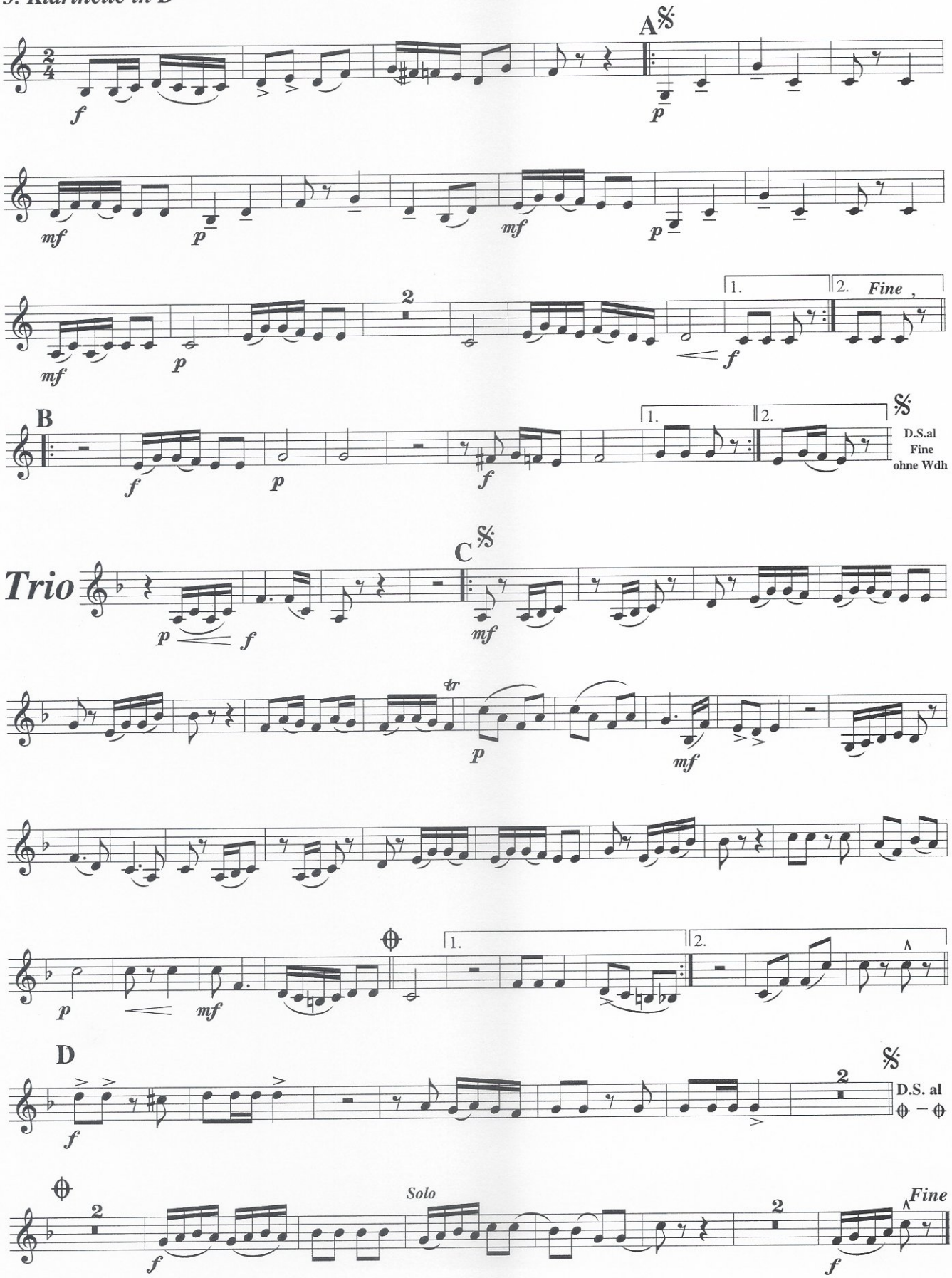

© copyright 2002 by Michael Kuhn, Immelmannstr. 6, D-88239 Wangen i.A
Tel.: 07522/80514 Alle Rechte vorbehalten

Originalnoten von "Helmut Hummel und seine Neue Donauschwäbische Blasmusik"

Ein Fall für Zwei

Solistische Polka für zwei Flügelhörner

Klarinette in Es

Michael Kuhn

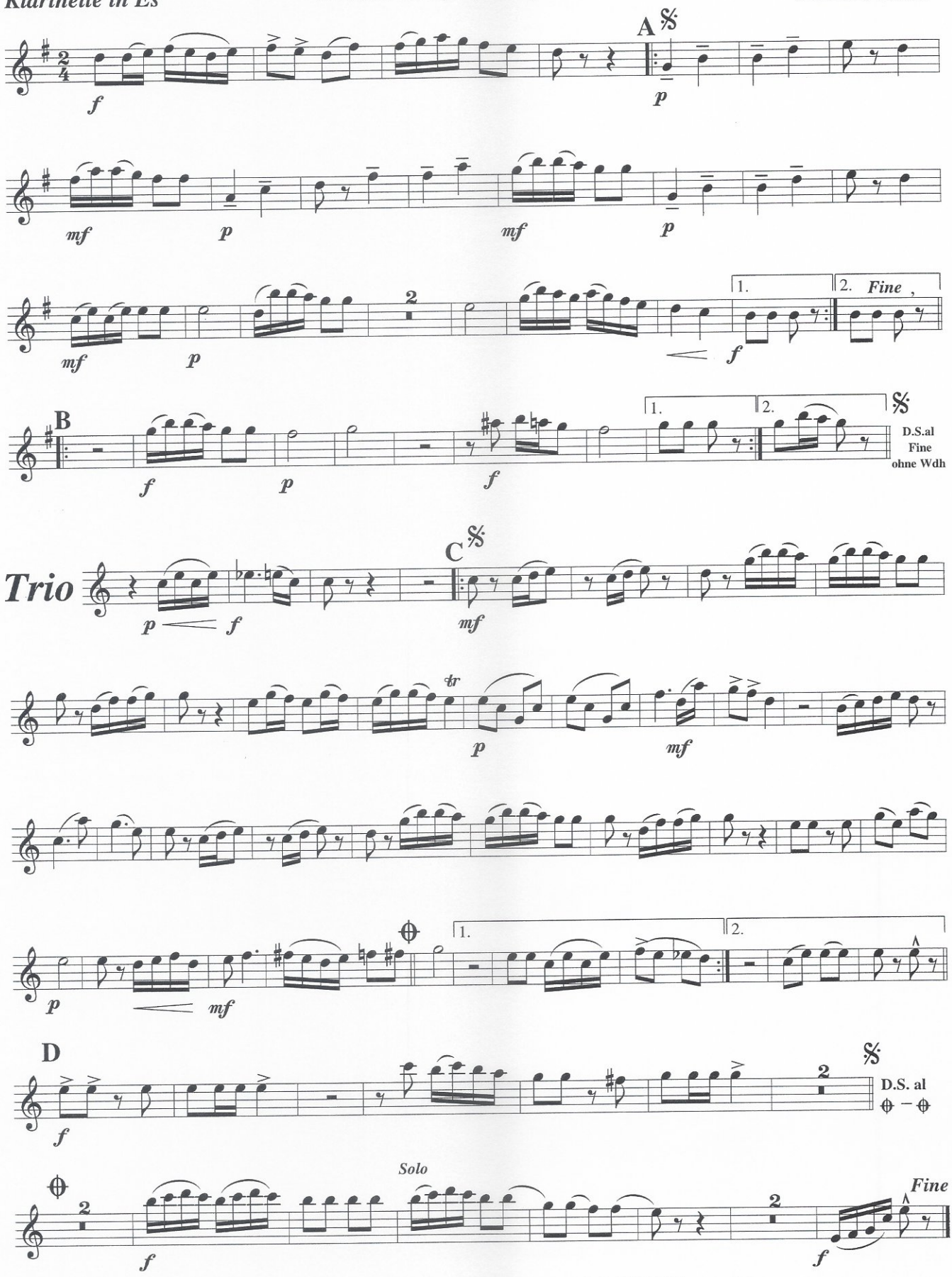

© copyright 2002 by Michael Kuhn, Immelmannstr. 6, D-88239 Wangen i.A
Tel.: 07522/80514 Alle Rechte vorbehalten

Originalnoten von "Helmut Hummel und seine Neue Donauschwäbische Blasmusik"

Ein Fall für Zwei

1. Altsaxophon in Es

Solistische Polka für zwei Flügelhörner

Michael Kuhn

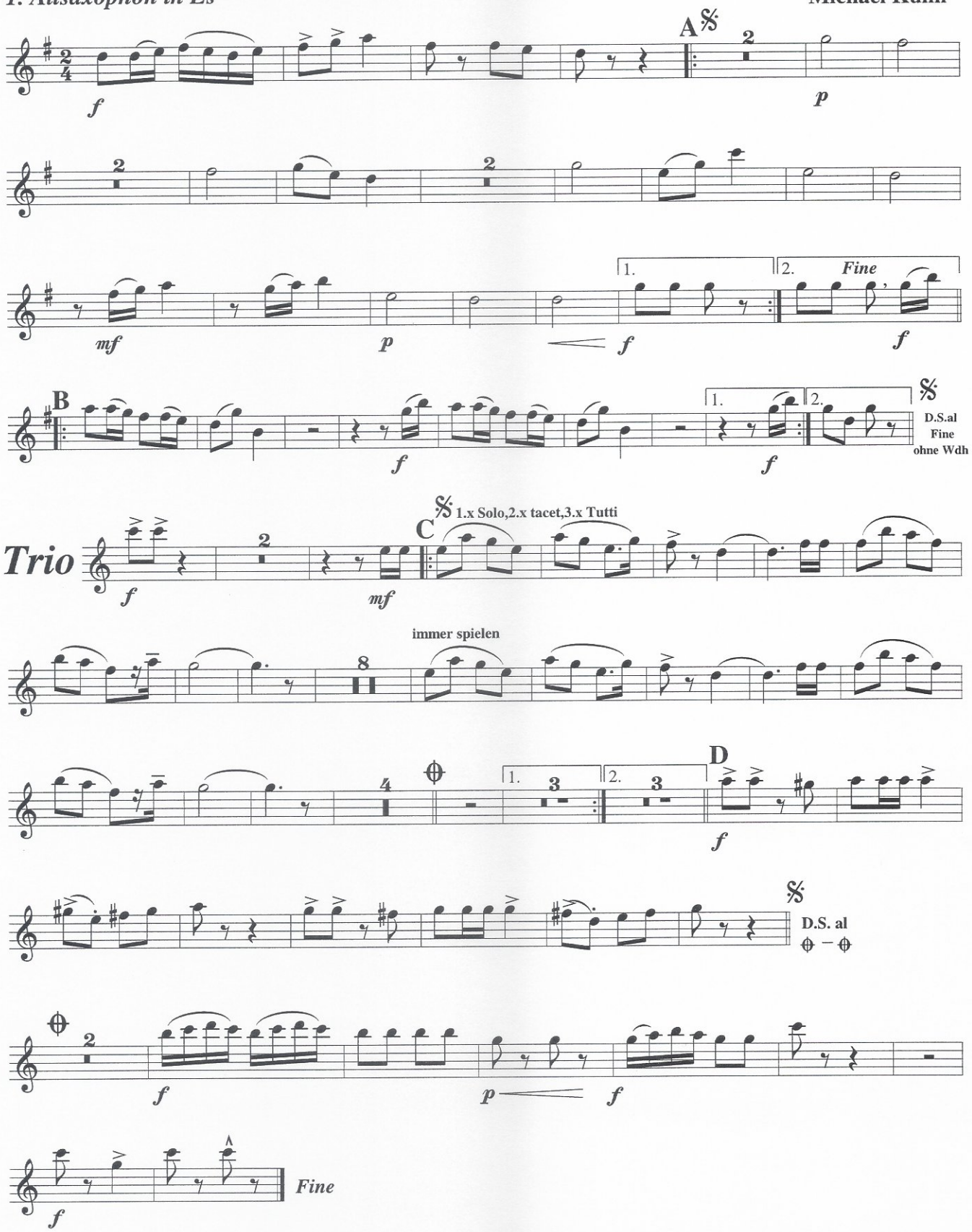

© copyright 2002 by Michael Kuhn, Immelmannstr. 6, D-88239 Wangen i.A
Tel.: 07522/80514 Alle Rechte vorbehalten

Originalnoten von "Helmut Hummel und seine Neue Donauschwäbische Blasmusik"

Ein Fall für Zwei

Solistische Polka für zwei Flügelhörner

2. Altsaxophon in Es

Michael Kuhn

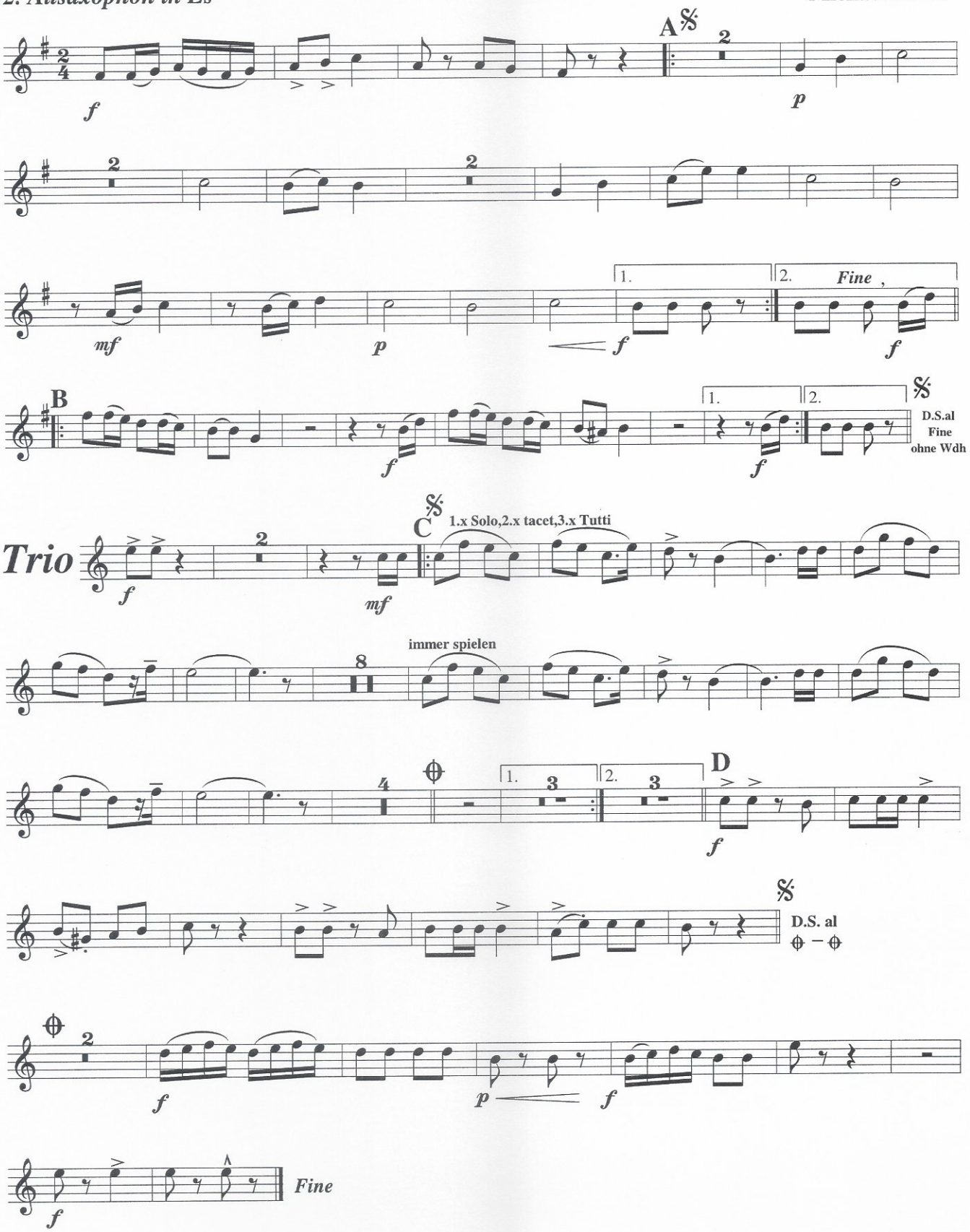

© copyright 2002 by Michael Kuhn, Immelmannstr. 6, D-88239 Wangen i.A
Tel.: 07522/80514 Alle Rechte vorbehalten

Originalnoten von "Helmut Hummel und seine Neue Donauschwäbische Blasmusik"

Ein Fall für Zwei

1. Tenorsaxophon in B

Solistische Polka für zwei Flügelhörner

Michael Kuhn

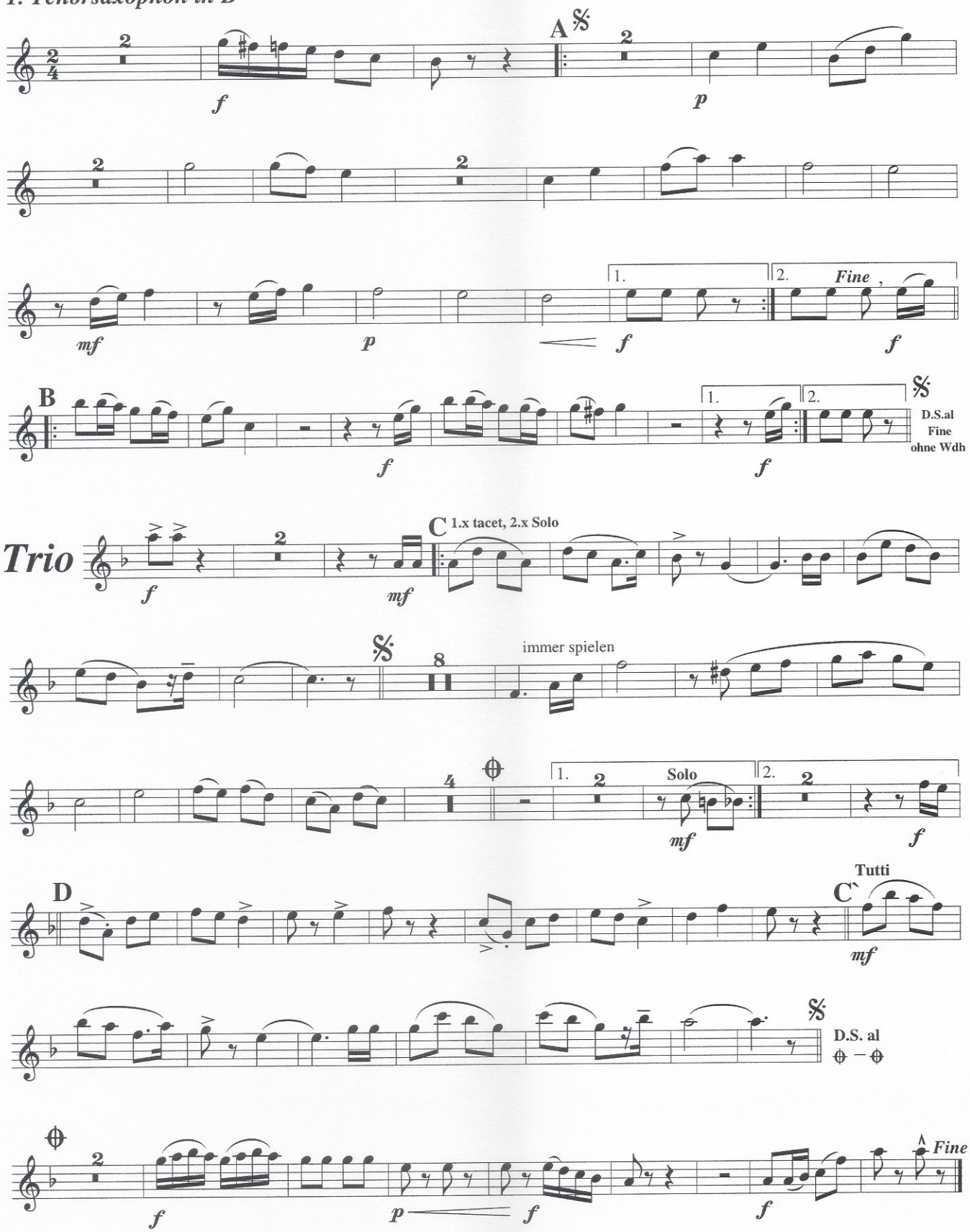

© copyright 2002 by Michael Kuhn, Immelmannstr. 6, D-88239 Wangen i.A
Tel.: 07522/80514 Alle Rechte vorbehalten

Originalnoten von "Helmut Hummel und seine Neue Donauschwäbische Blasmusik"

Ein Fall für Zwei

Solistische Polka für zwei Flügelhörner

Michael Kuhn

2. Tenorsaxophon in B

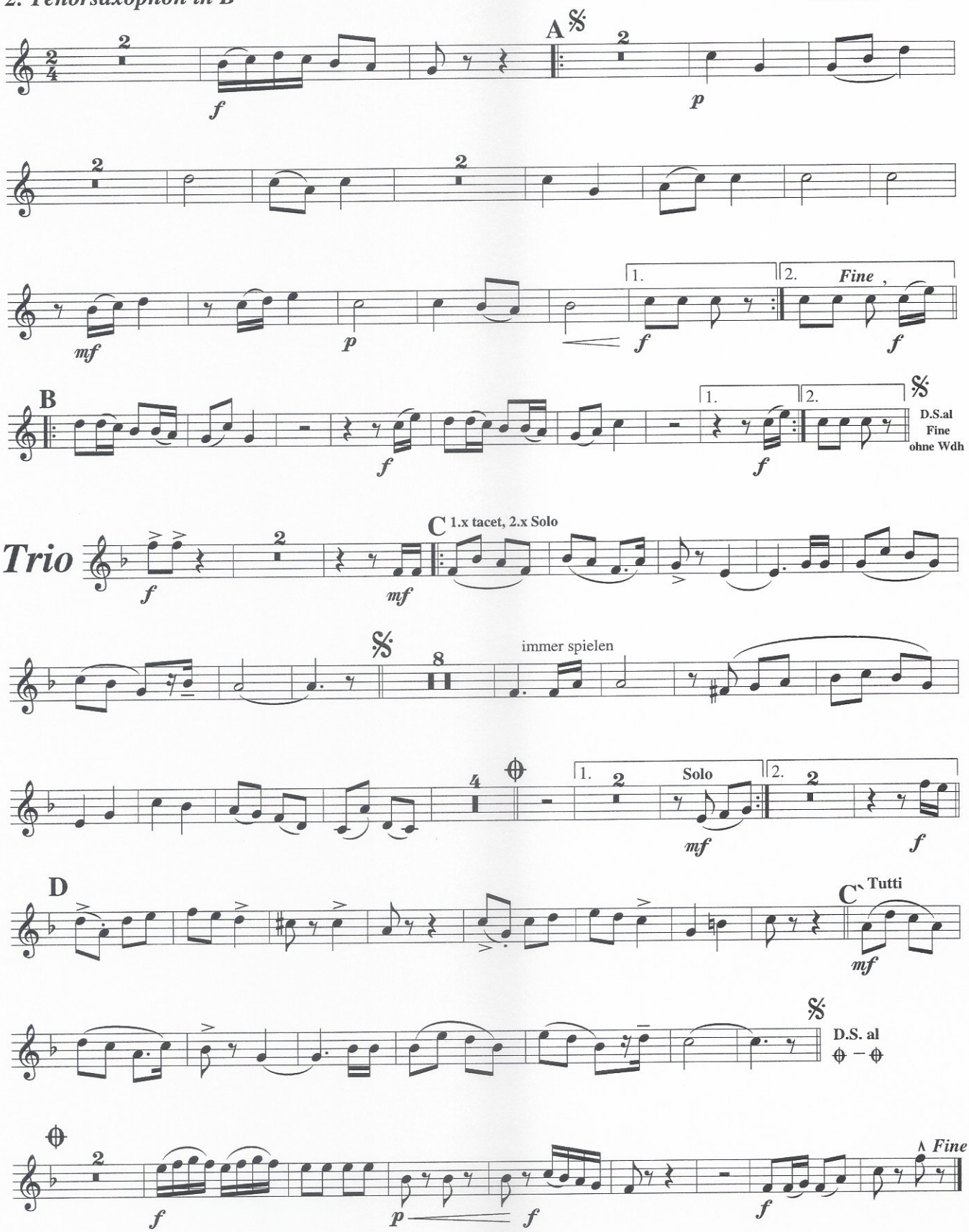

© copyright 2002 by Michael Kuhn, Immelmannstr. 6, D-88239 Wangen i.A
Tel.: 07522/80514 Alle Rechte vorbehalten

Originalnoten von "Helmut Hummel und seine Neue Donauschwäbische Blasmusik"

Ein Fall für Zwei

Baritonsaxophon in Es

Solistische Polka für zwei Flügelhörner

Michael Kuhn

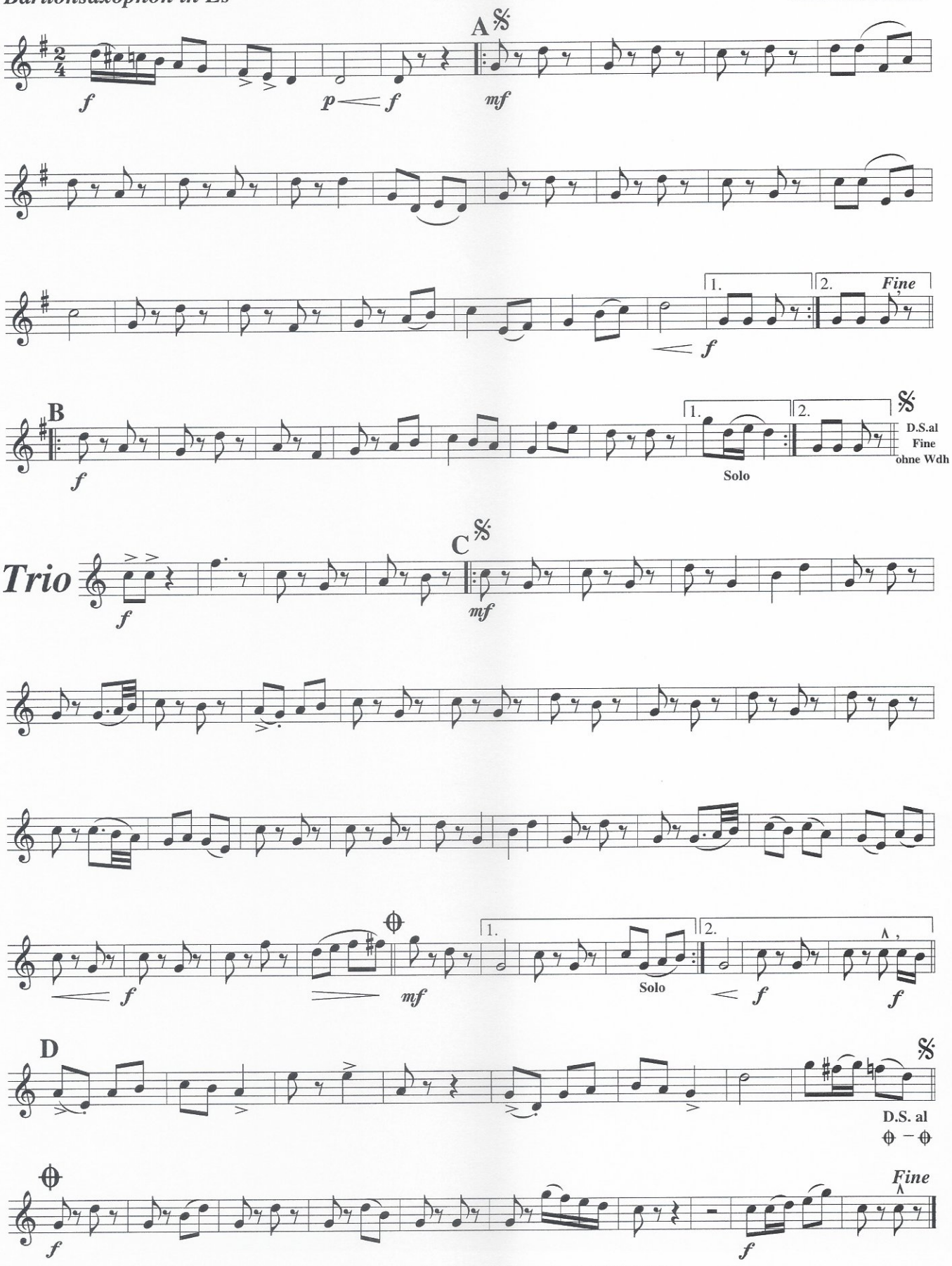

© copyright 2002 by Michael Kuhn, Immelmannstr. 6, D-88239 Wangen i.A
Tel.: 07522/80514 Alle Rechte vorbehalten